

Alfredo Marques Coelho (1881-1951)

Cascaes

Canção portuguesa

Editoração: Josiel Saldanha

Revisão: Victor Dantas

Instituição: Biblioteca do Museu da Universidade Federal do Pará

Fundo: Vicente Salles

soprano, tenor, barítono, baixo, piano
(*soprano, tenor, baritone, bass, piano*)

Partes:

[Soprano 1](#)

[Soprano 2](#)

[Tenor 1](#)

[Tenor 2](#)

[Barítono](#)

[Baixo](#)

[Piano](#)

8 p.

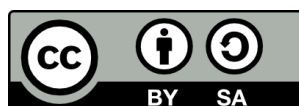

MUSICA BRASILIS

Soprano 1

Cascaes

Canção portuguesa

Alfredo Marques Coelho

Andante

Cas-caes no - bre ci-da - de - la De por - te al - ti - vo re -
Vai o bar-co em su - a ro - ta (Diz al - guém por en-tre

al Guar-da bem oh sen-ti - ne - la Guar-da bem oh sen-ti -
cais) Ce - de me as a - sas gai - vota Ce - de me as a - sas

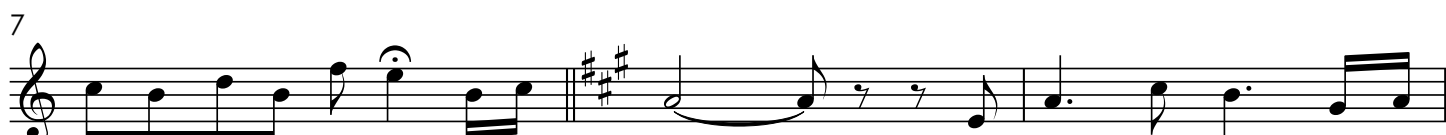

ne - la A por - ta de Por - tu - gal Di - to - sa és Oh cid -
gai - vota Que - ro vol - tar a Cas - caes O bar - co - ao Lon - ge! Anoi

a - de Pois teus o - lhos os fa - róis Vi - ram par - tir a sau -
te - ce! E do bu - gi - o o si - nal Pa - re - ce di - zer em

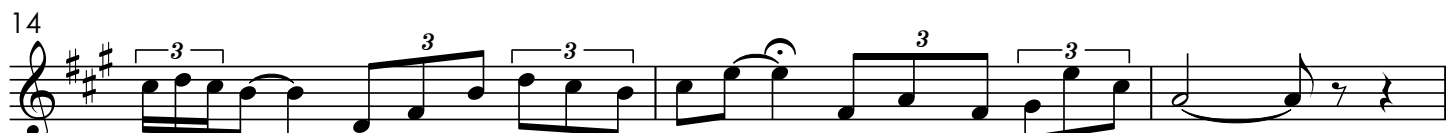

da de Vi - ram par - tir a sau - da - de Vi - ram par - tir os he - róis
prece Pa - re - ce di - zer em pre - ce Vai com Deus e Por - tu - gal!

E o imi - gran - te que pas - sa Con - fian - te em su - a
Lon - ge foi tem - po de - ma - ais; Com Deus vol - tou a - fi -

estre - la Le - va a can - ção, le - va a gra - ça Le - va a can - ção, le - va a
nal. É a sau - da - de, Cas - caes, É a sau - da - de, Cas

gra - ça Que lhe deu a ci - da - de - la D.S. al Fine
caes, Que quer re - ver Por - tu - gal!

Cascaes

Canção portuguesa

Alfredo Marques Coelho

Andante  B.C.

a a a

4 a a a a

7 a a Di - to - sa és Oh cid -
O bar - co - ao Lon - ge! Anoi

10 a - de Pois teus o - lhos os fa - róis Vi - ram par - tir a sau
te - ce! E do bu - gi - o o si - nal Pa - re - ce di - zer em

14 da de Vi - ram par - tir a sau - da - de Vi - ram par - tir os he - róis
prece Pa - re - ce di - zer em pre - ce Vai com Deus e Por - tu - gal!

17 E o imi - gran - te que pas - sa Con - fian - te em su - a
Lon - ge foi tem - po de - ma - ais; Com Deus vol - tou a - fi -

20 estre la Le - va a can - ção, le - va a gra - ça Le - va a can - ção, le - va a
nal. É a sau - da - de, Cas - caes, É a sau - da - de, Cas

23 gra - ça Que lhe deu a ci - da - de - la Fine
caes, Que quer re - ver Por - tu - gal! D.S. al Fine

Tenor 1

Cascaes

Canção portuguesa

Alfredo Marques Coelho

Andante  B.C.

a a a

4 a a a a

7 a a Di - to - sa és Oh cid -
O bar - co - ao Lon - ge! Anoi

10 a - de Pois teus o - lhos os fa - róis Vi - ram par - tir a sau
te - ce! E do bu - gi - o o si - nal Pa - re - ce di - zer em

14 da de Vi - ram par - tir a sau - da - de Vi - ram par - tir os he - róis
prece Pa - re - ce di - zer em pre - ce Vai com Deus e Por - tu - gal!

17 E o imi - gran - te que pas - sa Con - fian - te em su - a
Lon - ge foi tem - po de - ma - ais; Com Deus vol - tou a - fi -

20 estre - la Le - va a can - ção, le - va a gra - ça Le - va a can - ção, le - va a
nal. É a sau - da - de, Cas - caes, É a sau - da - de, Cas

23 gra - ça Que lhe deu a ci - da - de - la Fine
caes, Que quer re - ver Por - tu - gal! D.S. al Fine

Tenor 2

Cascaes

Canção portuguesa

Alfredo Marques Coelho

Andante  B.C.

a a a

4 a a a a

7 a a Di - to - sa és Oh cid -
O bar - co - ao Lon - ge! Anoi

10 a - de Pois teus o - lhos os fa - róis Vi - ram par - tir a sau
te - ce! E do bu - gi - o o si - nal Pa - re - ce di - zer em

14 da de Vi - ram par - tir a sau - da - de Vi - ram par - tir os he - róis
prece Pa - re - ce di - zer em pre - ce Vai com Deus e Por - tu - gal!

17 E o imi - gran - te que pas - sa Con - fian - te em su - a
Lon - ge foi tem - po de - ma - ais; Com Deus vol - tou a - fi -

20 estre la Le - va a can - ção, le - va a gra - ça Le - va a can - ção, le - va a
nal. É a sau - da - de, Cas - caes, É a sau - da - de, Cas

23 gra - ça Que lhe deu a ci - da - de - la Fine
caes, Que quer re - ver Por - tu - gal! D.S. al Fine

Barítono

Cascaes

Canção portuguesa

Alfredo Marques Coelho

Andante

lá lá lá lá lá lá lá lá lá lá lá lá lá lá lá

4

lá lá lá lá lá lá lá lá lá lá lá lá lá lá lá

7

lá lá lá lá lá lá lá lá lá lá lá lá lá lá lá

10

lá lá lá lá lá lá lá lá lá lá lá lá lá lá lá lá lá lá

14

lá lá lá lá lá lá lá lá lá lá lá lá lá lá lá lá lá

17

lá lá lá lá lá lá lá lá lá lá lá lá lá lá lá

20

lá lá lá lá lá lá lá lá lá lá lá lá lá lá lá

23

lá lá lá lá lá lá lá lá lá lá lá lá lá

Fine D.S. al Fine

Baixo

Cascaes

Canção portuguesa

Alfredo Marques Coelho

Andante

lá lá lá lá lá lá lá lá lá lá lá lá lá lá

4

lá lá lá lá lá lá lá lá lá lá lá lá lá lá

7

lá lá lá lá lá lá lá lá lá lá lá lá lá lá

10

lá lá lá lá lá lá lá lá lá lá lá lá lá lá lá lá lá lá lá

14

lá lá lá lá lá lá lá lá lá lá lá lá lá lá lá lá

17

lá lá lá lá lá lá lá lá lá lá lá lá lá lá

20

lá lá lá lá lá lá lá lá lá lá lá lá lá lá lá

23

lá lá lá lá lá lá lá lá lá lá lá lá

Fine D.S. al Fine

Piano

Cascaes

Canção portuguesa

Alfredo Marques Coelho

Andante

4

7

10

13

16

19

22
