

Chiquinha Gonzaga (1847-1935)

Pomadas e farofas Revista em 3 atos

Revista: Frederico Cardozo de Menezes

Editoração: Douglas Passoni de Oliveira

Revisão: Alexandre Dias

1º Ato:

- I. Alquimista e Coro Interno
- II. Fantasia
- III. Trabalho - Lavoura e a Indústria
- IV. Comércio
- V. Eletricidade, Fonógrafo, Gramofone, Raio-X, Radium, Dr. Sebastião, Alquimista e Fantasia
- VI. Vaselina e Todos
- VII. D. Quixote, Sancho e Dr. Sebastião

2º Ato:

- VIII. Os Bairros
- IX. Sacco - Gombôa e Coro Trabalho - Lavoura e a Indústria
- X. Prefeitura e Coro
- XI. Os Bairros
- XII. Cinema
- XIII. Coro
- XIV. O Vinho, Paraty e a Cerveja
- XV. A Espiga e o Papagaio
- XVI. Marreca Mor
- XVII. Duetto dos Chapéus
- XVIII. Adepto do Automóvel
- XIX. Os Clubes e as 8 Remadoras
- XX. Chico Espalha e Coro
- XXI. Os Clubes e as 8 Remadoras

3º Ato:

- XXII. Dama - Sancho - Quixote e Cinema
- XXIII. Fita - Teatro - Cinema - Sancho e Quixote
- XXIV. Saia Entravée - Tupi
- XXV. Trindade - Terceto
- XXVI. Hino
- XXVII. O Manel e a Maria - Coro
- XXVIII. Maxixe

coro, piano
(*choir, piano*)

Partes:

Alquimista - Coro
Fantasia
Prefeitura - Coro
Coro

92 p.

Pomadas e Farofas

1º Ato

Alquimista e Coro Interno - Nº 1

Música de Chiquinha Gonzaga
Revista de Frederico Cardozo de Menezes

Maestoso

Alquimista

Mei - a noi - te...

Coro

Mei - a noi - te...

Mei - a noi - te...

Maestoso

Piano

Alq.

7

Mei - a noi - te...

Vem a-go-ra de so - ar; _____

Coro

Mei - a noi - te...

Vem a - go - ra de so - ar;

Vem a-go-ra de so - ar; _____

Pno.

7

11

Coro

Q'uo tra - ba - lho nos a - çoi - te to - ca pois a tra - ba -

Pno.

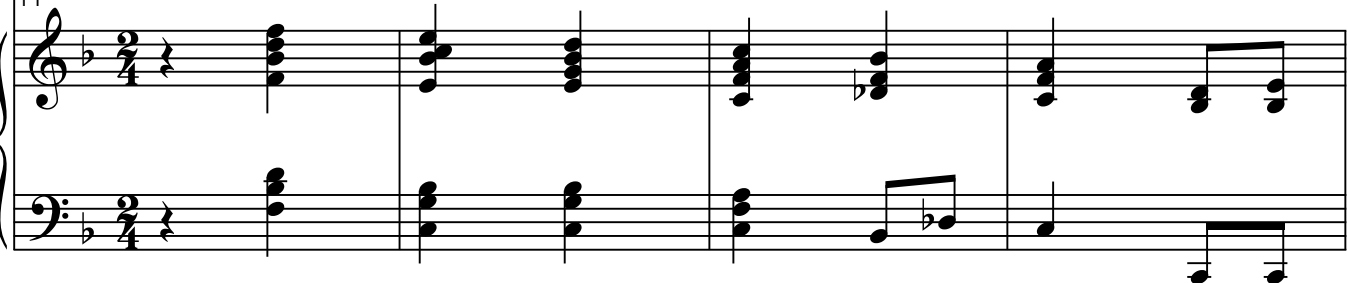

15

Coro

lhar... Ao len - to tan - ger me - do -

Pno.

19

Coro

nho, Da noi - te en - vol - ta no véu

Pno.

23

Alq.

Des - do - bra as a - sas, o so - - -

Coro

Des - do - bra as a - sas, o so - - -

Pno.

27

Alq.

nho, E vo - a cé - le - re ao céu!

Coro

nho, E vo - a cé - le - re ao céu!

Pno.

Fantasia - Nº 2

Tempo de Valsa

Fantasia

Fi - lha do so - nho Mei - go e ri - so - nho sor - rin - do im -

Piano

Fant.

po - nho Rei - no a can - tar... Só a - le - gri - a Doi - da fo -

Pno.

Fant.

li - a Quer a Fan - ta - si - a, A - mar! A - mar! Cé - le - re a -

Pno.

18

Fant.

de - jo Le - ve, qual bei - jo É o meu de - se - jo É só a -

Pno.

24

Fant.

mar... É um i - de - al ce - les - ti - al An - do sem - pre a bus -

Pno.

30

Fant.

car a bus - car. *Fine* Mu - sa gen - til e que - ri

Pno.

Fine

36

Fant.

da Sou dos po - e - tas en - fim Lou - cos os

Pno.

42

Fant.

fa - ço a - tre - vi - - - da Dão té a vi - da por mim _____

Pno.

48

Fant.

— Tu - do con - si - go di - to - - - sa Re - si - do

Pno.

54

Fant.

no a - zul do céu _____ Vi - zi - nha a lu - a for - mo - sa

Pno.

61

Fant.

A Fan - ta - si - a sou eu eis sou sou eu. *D.S. al Fine*

Pno.

5

D.S. al Fine

Trabalho - Lavoura e a Indústria - Nº 3

Allegretto

Piano

Coro

Os três

Eis os três in - gre - di - en - tes To - dos e - les ex - ce -

Pno.

Coro

len - tes Pra po - ma - da fa - bri - car; Pra po - ma - da fa - bri - car

Pno.

Coro

Ca - da qual é mais lam - pei - ro Ca - da qual é mais bre - jei - ro

Pno.

21

Coro

Em a - qui se a - pre - sen - tar Em a - qui - se a - pre - sen - tar Ca - da qual tem ser - ven -

Pno.

26

Coro

ti - a To - dos, to - dos tem va - li - a Pra po - ma - da fa - bri - car!

Pno.

31

Coro

Pra po - ma - da fa - bri - car! De mis - tu - ra a - gar - ra - di - nhos To - dos e - les me - xi -

Pno.

36

Coro

di - nhos Dão po - ma - da d'es - pan - tar! Dão po - ma - da d'es - pan - tar!

Pno.

D. C.

Recitativo - Comércio - Nº 4

À vontade

Piano

6

1. 2.

11

15

Eletricidade, Fonógrafo, Gramofone, Raio-X, Radium, Dr. Sebastião, Alquimista e Fantasia - Nº5

Allegro

Coro

Eletricidade

Quem há que não co - nhe - ça

Piano

Allegro

f

7

Coro

a e - le - tri - ci - da - de? De mim des - cen - de a luz De mim re - ben - ta a

Pno.

12

Coro

vi - da Go - ver - no Ter - ra e céus, A - ni - mo a hu - ma - ni - da - de O

Pno.

17

Coro

U - ni - ver - so in - tei - ro eu te - nho por gua - ri - da, os as - tros que se

Pno.

22

Coro

li - bram No cur - vo fir - ma - men - to Ao meu a - ce - no vi - bram Qual

Pno.

27

Coro

vi - bra o pen - sa - men - to! De mim tu - do de - pen - de Em to - da a Na - tu -

Pno.

32

Coro

re - za! Em mim de Deus res - plen - de a fúl - gi - da gran - de - za São

Pno.

8va

37

Coro

es - tes os meus fi - lhos Por o - ra, nes - te mun - do; Re - ful - ge nos seus bri - lhos O

Pno.

43 Todos

Coro As

bri - lho meu fe - cun - do!

43

Pno.

49

Coro

in - ven - ções mo - der - nas de re - al va - lor Por cer - to que se - re - mos A

49

Pno.

55

Coro

fi - na fi - na flor No ce - do das lu - zes eis - nos en -

55

Pno.

60

Coro

fim Na fron - ta, bem na fron - ta as - sim as - sim as - sim

60 *sva*

Pno.

Vaselina e Todos - Nº 6

Piano

Coro

5 *Vaselina*
(2ª Todos)

Sou por to-dos a-do - ra - da, De-se - ja-da eu sou en - fim! Sou mo-ci-nha de mas-

Pno.

Coro

10 Todos

sa - da sem po - ma-da eu sou as - sim eu sou as - sim *Fine* Per - fu - mo - sa sa - le -

Pno.

10 *Fine*

Coro

14

ro - sa Tão gen - til, i - gual não há! A me - ni - na va - se -

Pno.

14

18 Vaselina

Coro

li - na Ei - la a - qui, e - la cá es - tá Sir - vo ao ros - to mais for - mo - so Pra'o ca -

Pno.

23

Coro

be - lo per - fu - ma - da; Sir - vo mes - mo pra'o le - pro - so pra sol - tei - ra Pra ca -

Pno.

28

Coro

sa - da! Sen - do fri - a eu meu der - re - to, Es - cor - re - go se é pre - ci - so... Em

Pno.

33 D. S. Todos até o Fine

Coro

to - da a par - te me me - to Te - nho é cer - to, pou - co si - so!...

Pno.

D. S. Todos até o Fine

D. Quixote, Sancho e Dr. Sebastião - Nº 7

Allegretto

Piano

Coro

6

Pra que a po - ma-da, bem pre - pa - ra-da, Bem fa - bri -

Pno.

Coro

11

ca - da Ve - nha a fi - car Faz - se mis - ter Dar à co -

Pno.

Coro

14

lher, Me - xer, me - xer, sem des - can - çar! Pra que a po

Pno.

17 2.

Coro
ter, Dar à co - lher me-xer, me - xer sem des - can - sar! Ai!

Pno.

21 Alquimista e Sebastião Sancho

Coro
Me - xa, Me - xa, me - xa, seu Pan - ça! Me - xa, Dou - tor

Pno.

25 1. Todos

Coro
Bem me - xi - di - nho Pra ter va - lor! Pra ter va - lor!

Pno.

29 2. D. C.

Coro
Bem me - xi - di - nho Pra ter va - lor! Pra ter va - lor!

Pno.

Repete 8 compassos
Dança

2º Ato

Coro - Os Bairros - Nº 8

Coro

uníssono

Nós so - mos co - nhe - ci - dos De

Piano

f *ff*

Coro

7 to - dos que aí es - tão Na Ca - pi - tal nas - ci - dos So - mos de - la a cri - a - ção! Por is - so ho - je vi -

Pno.

Coro

14 e - mos Pe - dir u - ma au - di - ên - cia Pois que fa - lar que - re - mos com su - a ex - ce - lên - cia!

Pno.

D.S.

Sacco - Gombôa e Coro - N° 9

Tranquilo

Piano

Coro

7 Sacco

Eu não es-cô-i-o lu - gá Pa - ra dar bor-do - a - da,

Pno.

Coro

13

De - sa-fo-ro não le - vo Não le - vo nem na - da! Fa - ço gran-de ba - ruí - o Ar -

Pno.

Coro

19

ru - mo a co - ca - da Não que-ro con - ver - sa Con - ver-sa fi - a - da

Pno.

25

Coro

Sou lá da sa - ú - de, O bair - ro co - nhe - ci - do,

Pno.

29

Coro

ca - bra des - ca - ra - do Mar - re - co des - tro - ci - do!

Pno.

33 Coro e todos

Coro

É lá da sa - ú - de O bair - ro co - nhe - ci - do

Pno.

37

Coro

ca - bra des - ca - ra - do Mar - re - co des - tro - ci - do!

Pno.

42 Gambôa

Coro

Eu não gos - to d'in - sem - plos, E de na - da me a - ter - ro,

Pno.

Coro

Quem fô gen - te que en - tre, Ar - re mo - lhe o fer - ro!

Pno.

Coro

Eu não sou Bo - ta - fo - go Eu não sou a Ti - ju - ca,

Pno.

Coro

Mi - nha gen - te é d'ar - rom - ba É da - na - da é ma - lu - ca!

Pno.

58

Coro

Quan - do me a - bor - re - cem me es - prai - an - do vou en - tão...

Pno.

62

Coro

Sou ca - bra sa - ra - da Não que - ro dis - cus - são!

Pno.

66 Coro

Quan - do a a - bor - re - cem se es - prai - an - do vai en - tão

Pno.

p

70

Coro

É ca - bra sa - ra - da Não quer — dis - cus - são!

Pno.

8^{va}-1

D. C.

Prefeitura e Coro - N° 10

Allegro

Piano

5 **Tempo de valsa**

Pref.

Sou a Pre - fei - tu - ra! Sou dis - pu - ta - da A cri - a - tu - ra mais

5 **Tempo de valsa**

Pno.

11

Pref.

ba - ju - la - da Fa - ço fi - gu - ra sir - vo d'es -

11

Pno.

16

Pref.

ca - da sou for - mo - su - ra mui - bem - pin - ta - da

16

Pno.

21

Pref. Já foi ou - tro - ra po - bre, do en - te, mas sou a - go - ra For - te, Va - len - te

Coro *pp* lá lá lá lá! lá lá lá lá lá lá lá lá lá lá lá lá lá lá

Pno.

29

Pref. Na - tal po - lí - ti - ca Nin - guém me i - gua - la Não que - ro crí - ti - ca Sou ge - ne - ra - la!

Coro lá lá lá lá! lá lá lá lá lá lá lá lá lá lá lá lá lá lá

Pno.

37

Pno. *rall.*

39

Pref.

Sou a Pre-fei - tu - ra! Sou dis - pu - ta - da A cri - a - tu - ra mais ba - ju - la - da

Coro

Ah! *pp* Ah! Ah! Ah! Ah! Ah! Ah! Ah! Ah!

Ah! Ah! Ah! Ah! Ah! Ah! Ah! Ah!

Pno.

47

Pref.

Fa-ço fi - gu - ra sir-vo d'es - ca - da sou for-mo - su - ra mui bem pin - ta - da

Coro

Ah! Ah! Ah! Ah! Ah! Ah! Ah! Ah!

Ah! Ah! Ah! Ah! Ah! Ah! Ah! Ah!

Pno.

Coro - Os Bairros - Nº 11

Coro

unísson

Nós so - mos co - nhe - ci - dos De

Piano

f *ff*

Coro

7

to - dos que aí es - tão Na Ca - pi - tal nas - ci - dos So - mos de - la a cri - a - ção! Por is - so ho - je vi -

Pno.

Coro

14

e - mos Pe - dir u - ma au - di - ên - cia Pois que fa - lar que - re - mos com su - a ex - ce - lên - cia!

Pno.

14

D.S.

Cinema - N° 12

Allegretto

Coro

Sou o Ci-

Allegretto

tr

rall.

Piano

6

Coro

ne - ma da vi - da re - al! Sou o Ci - ne - ma la - di - no e ar -

6

Pno.

9

Coro

gu - to Te - nho por te - la a ra - zão so - ci - al Fi - tas a -

9

Pno.

12

Coro

pa - nho mi - nu - to a mi - nu - to! Na - da me es - ca - pa Pe - go em fla -

Pno.

15

Coro

gran - te O que se pas - sa no mes - mo ins - tan - te! meu ma - qui -

Pno.

18

Coro

nis - mo To - do pro - je - ta, A coi - sa sé - ria à mais ab - je - ta

Pno.

D.C.

Coro - N° 13

Allegro

Piano

8 Coro feminino

Que be - le - za é de pas - mar O ful - gor des - ta A - ve -

Pno.

13

ni - da! Is - to pren - de é de en - can - tar I - to a - le - gra a nos - sa

Pno.

17

vi - da Há de tu - do fran - ca - men - te Des - de o lu - xo à fan - ta -

Pno.

21

Coro

si - a Que su - ces - so fi - nal - men - te Quer de

Pno.

24

Coro

no i - te quer de di - a *Fine* di - a Quan - ta gen - te ser - pen -

Pno.

Só para terminar

29

Coro

tei - a Num vai - vem des - co - mu - nal! Gen - te chi - que gen - te

Pno.

33

Coro

fei - a mas de ve - ras sem ri - val Quan - ta gen - te ser - pen -

33

Pno.

37

Coro

tei - a Num vai - vem des - co - mu - nal! Gen - te chi - que gen - te

37

Pno.

41

Coro

fei - a Mas de ve - ras sem i - gual _____ D.C. al Fine

41

Pno.

f D.C. al Fine

O Vinho, Paraty e a Cerveja - Nº 14

Piano

Coro

Vinho Paraty Cerveja Juntos

Eu sou o vi-nho Sou Pa-ra - ty! Sou a Cer - ve - ja mar-ca Bar - ban - te Nin-guém nos po-de ar-re-sis-

Pno.

Coro

Fine Moderato

tir Pra nós há sem - pre ar-gum mar - chan - te.

Pno.

Fine Moderato

Coro

Vinho

To - dos me que - rem me que - rem Ver - de do Mi - nho do Mi - nho

Pno.

20

Coro

Pu - ro, sem á - gua eu sou Eu sou o vi - nho

Pno.

24

Coro

Cho - va ou não cho - va be - bi - do eu sou Pa - ra - ty - zi - nho Nun - ca ne - gou!

Pno.

28

Coro

Cho - va ou não cho - va Be - bi - do eu sou Pa - ra ty - zi - nho Nun - ca ne - gou

Pno.

Repete 8 compassos
Dança

32

Coro

Cerveja

Par - da e bran - qui - nha Sem - pre es - pu - man - te Sou a Cer - ve - ja Mar - ca Bar - ban - te!

Pno.

D.C. al Fine

Todos até o *Fim*

A Espiga e o Papagaio - Nº 15

Tranquilo

Piano

Coro

8

Não me des - pre - zes meu ver - de - gai - o Meu pa - pa -

Pno.

Coro

11

gai - o, meu per - ro - que! Me - te o teu bi - co mui - to rom - budo mas co - me

Pno.

Coro

15

Papagaio

tu - do que é de vo - cê Ai mi - nha es - pi - ga Quan - to te a - do - ro Eu por ti

Pno.

19

Coro

cho - ro Não há que ver Se me des - pre - zas, se me mal - tra - tras Cer - to me

Pno.

23

Coro

ma - tas lo - go ao nas - cer!... *Fine* Espiga Quan - do tu che - gas meu pa - pa -

Pno.

Fine

26

Coro

gai - o Mui - to me a - le - gro nes - se mo - men - to, Pra - zer eu sin - to, lo - go des -

Pno.

30

Coro

mai - o Pen - so de - ve - ras no ca - sa - men - to. 1. Papagaio 2. Quan - do tu men - to.

Pno.

1. 2. *D. C.*

Marreca Mor - N° 16

Allegro

Piano

Coro

7

Quer a po-lí - ci-a, for-te ma - ni - a A gen-te

Pno.

Coro

12

se - ri - a nos i - gua - lar Por is - so a - go - ra de di - a - di - a An - da mil coi - sas a in - ven -

Pno.

Coro

17

tar Exi - ge mes - mo que as mar - re - qui - nhas u - sem nas ru - as Gran - des cha - péus Tal qual é

Pno.

22

Coro

mo - da en - tre as mo - ci - nhas Chei - as de la - ços, fi - tas e véus... Tal qual é

Pno.

26

Coro

mo - da en - tre as mo - ci - nhas Chei - as de la - ços, fi - tas e véus Ah! Es - sa des - co -

Pno.

30

Coro

ber - ta pa - re - ce u - ma tro - ça ca - be - ça co - ber - ta Não nos cau - sa mos - sa Ve - nha o tal tou -

Pno.

34

Coro

ca - do que a ho - ra da o pe - re - ta Bra - vos a - poi - a - do su - ja a cha - pe - le - ta Es - sa des - co le - ta.

Pno.

Dueto dos Chapéus - N° 17

Allegro

Coro

Teu cha - péu a três pan - ca - das É mais d'um to - re - a -

Allegro

Piano

5

Coro

dor Faz as mo - ças de - se - ja - das Dá - lhes chi - que meu a - mor! Ela Quan - to ao

5

Pno.

10

Coro

teu que é de ve - lu - do Quanto - pra - zer me dá tam - bém Se es - te meu é tão pe -

10

Pno.

15

Coro

lu - do Vê o teu, re - pa - ra bem Ele Ai! mi - nha san - ti - nha que lin - da que es -

Pno.

19

Coro

tá Tu - a ca - be - ci - nha Que pra - zer me dá Ela Ele A - fa - ga di - rei - to se mãos e ar - re -

Pno.

23

Coro

pi - a Te - nho mui - to jei - to Não se a - mu - a - ri - a Ela 1. 2. 3. Teu - cha

Pno.

Adepto do Automóvel - Nº 18

Allegro

Coro

Ir num au - to pas - se - ar É o meu mai - or pra -

Allegro

Piano

6

Coro

zer... E tam - bém pra que ne - gar? Go - zo me - lhor não po - de ha - ver...

6

Pno.

11

Coro

Pe - lo as - fal - to as - sim ma - ci - o Vai o au - to a des - li - zar

11

Pno.

15

Coro

Sen - te a - gen - te mui - to fri - o Von - ta - de tem de se es - quen - tar!

Pno.

19

Coro

Co - mo é bom Num fon - fon pas - se - ar a - bra - ça - di - nhos

Pno.

23

Coro

E me - xen - do, re - me - xen - do A - per - tar um bo - ca - di - nho!

Pno.

27

Pno.

D.C.

Os Clubes e as 8 Remadoras - Nº 19

Allegro

Piano

cresc.

Coro

7

Eis os Clu-bes de re - ga - tas Des-se tão fi - dal-go es - por - te Pa - ra lon - ge as bam-bo-

Pno.

Coro

13

cha - tas ru-mo ao mar é bem me - lhor! De-sen - vol-ve a cri - a - tu-ra É de - ve-ras sa-lu-

Pno.

Coro

19

tar... Pois nos dá mus-cu - la - tu-ra Re - mar! Re - mar! Eis os mar! To - das

Pno.

19

Fine

25

Coro

e - las tem co - ra - gem Ne - nhu - ma se re - cu - sou A for -

Pno.

29

Coro

mar a e qui - pa - gem Da Y - o - le bi - be - lot To - das

Pno.

33

Coro

e - las tem co - ra - gem Ne - nhu - ma se re - cu - sou A for -

Pno.

37

Coro

mar a e qui - pa - gem Da Y - o - le bi - be - lot!..

Pno.

D.S. al Coda

41 $\text{\textcircled{+}}$

Coro

A - van - te'a - guen - ta! Faz pa - la - men - ta A

Pno.

46

Coro

van - te'as - sim Fal - ta pou - co'en - fim Re -

Pno.

50

Coro

mar A - ler - ta A vi - tó - ria É cer - ta mais

Pno.

54 *D.C. al Fine*

Coro

u - ma! A - go - ra! Es - tá che - gan - do'a ho - ra!

Pno.

D.C. al Fine

Chico Espalha e Coro - Nº 20

Piano

f

Só para terminar

Fine

Pno.

Coro

10

No col - dão eu sou cha - ma - do Chi - co Es - pai - a da Es - pe - ran - ça

Pno.

Coro

14

Sou um te - ba sou sa - ra - do A nin - guém eu dou lem - bran - ça!

Pno.

18

Coro

Co - mi - go nin - guém se me - te Co - mi - go nin - guém se en - fei - ta Pois

Pno.

22

Coro

num sam - ba de ca - ce - te Seu ne - go não se ar - res - pei - ta! Ai

Pno.

26

Coro

Po - vo da lí - ra! Po - vo va - len - te! Num vi - ra - vi - ra faz tem - po quen - te!

Pno.

30

Coro

Po - vo da lí - ra! Po - vo va - len - te! Num vi - ra - vi - ra faz tem - po quen - te!

Pno.

D.C. al Fine

Os Clubes e as 8 Remadoras - Nº 21

Allegro

Piano

cresc.

Coro

7

Eis os Clu-bes de re - ga - tas Des-se tão fi - dal-go es - por - te Pa - ra lon - ge as bam-bo-

Pno.

7

Coro

13

cha - tas ru-mo ao mar é bem me - lhor! De-sen - vol-ve a cri - a - tu-ra É de - ve-ras sa-lu-

Pno.

13

Coro

19

tar... Pois nos dá mus-cu - la - tu-ra Re - mar! Re - mar! Eis os mar! To - das

Pno.

19

Fine

Fine

25

Coro

e - las tem co - ra - gem Ne - nhu - ma se re - cu - sou A for -

Pno.

29

Coro

mar a e qui - pa - gem Da Y - o - le bi - be - lot To - das

Pno.

33

Coro

e - las tem co - ra - gem Ne - nhu - ma se re - cu - sou A for -

Pno.

37

Coro

mar a e qui - pa - gem Da Y - o - le bi - be - lot!..

Pno.

D.S. al Coda

41

Coro

A - van - te'a - guen - ta! Faz pa - la - men - ta A

Pno.

46

Coro

van - te'as - sim Fal - ta pou - co'en - fim Re -

Pno.

50

Coro

mar A - ler - ta A vi - tó - ria É cer - ta mais

Pno.

54

Coro

u - ma! A - go - ra! Es - tá che - gan - do'a ho - ra!

Pno.

D.C. al Fine

3º Ato

Dama - Sancho - Quixote e Cinema - Nº 22

Allegretto

Piano

Coro

Dama

5

Ves - te - se a gen - te Mui cor - re - ta, E a ru - a

Pno.

Coro

8

sai pra pas - se - ar... Pas - sa - se em fren - te da Ga -

Pno.

Coro

11

ze - ta Pa - ra o bi - nó - cu - lo nos bis - par...

Pno.

14

Coro

Todos

Tra - lá lá lá lá lá lá lá lá Tra - lá - lá lá lá lá lá lá

Pno.

18

Coro

Dama

lá! Pra cá pra lá sem pa - rar Trá lá lá

Pno.

21

Coro

Todos

lá! Põe - se a ca - mi - nhar! Pra cá pra lá sem pa -

Pno.

24

Coro

D.C.

rar Tra - lá lá lá! Põe - se a ca - mi - nhar!

Pno.

D.C.

Fita - Teatro - Cinema - Sancho e Quixote - Nº 23

Piano

embalando

Coro

4

Fi - ta a - do - ra - da, - - - - - Vem a meus bra - ços! ———

Pno.

Coro

8

— Bei - jos e a - bra - ços, Te - rás meu bem - - - -

Pno.

Coro

12

- - Crê no que di - go - - - - - Meu que - ri - di - nho ———

Pno.

16

Coro

Meu ma - ri - di - nho Co - mi - go vem Sem - pre di -

Pno.

21

Coro

to - sos Mui ven - tu - ro - sos Nos - sos de -

Pno.

25

Coro

se - jos Vem - ce - ram sim Todos E -

Pno.

29

Coro

na - mo - ra - dos, tão bem ca - sa - dos Tro - que - mos bei - jos -

Pno.

32

Coro

Ter - nos as - sim Ao vê los tão bem ca - sa - dos Sen - te a

Pno.

36

Coro

gen - te um a - le - grão! Deus os fa - ça a - ben - ço - a - dos fu - gin - do da se - du -

Pno.

41

Coro

ção Ao vê los tão bem ca - sa - dos Sen - te a gen - te um a - le -

Pno.

45

Coro

grão! Deus os fa - ça a - ben - ço - a - dos Fu - gin - do da se - du - ção. D.C.

Pno.

D.C.

Saia Entravée - Tupi - Nº 24

Allegretto

Piano

pizz.

Pno.

pizz.

Coro

8

Sou a sai - a que sem ro - da es - tá na mo - da Ho - je se vê...

Pno.

Coro

11

Ho - je se vê... Ho - je se vê... Que cas - ti - ga põe con - fu - sa, mas... se

Pno.

14

Coro

u - sa o en - tra - vée (Dá passos) O en - tra - vée Faz su -

Pno.

17

Coro

ces - so es - te meu pas - so o em - ba - ra - ço do meu pé!..

Pno.

19

Coro

Do meu pé.. Do meu pé... Sou a sai - a que, sem ro - da es - tá na

Pno.

22

Coro

mo - da o en - tra - vée O en - tra - vée. *D.C.*

Pno.

D.C.

Trindade - Terceto - Nº 25

Allegro

Piano

7

Coro

7

Pno.

13

Coro

13

Pno.

19

Coro

19

Pno.

A Trin - da-de in - se - pa - rá - vel Ho - je em di - a Ver - da

D.C.

D.C.

Hino - Coro - N° 26

Maestoso

Piano

ff *(eco)*

3 3

Pno.

cresc. *f* *ff*

3

Coro

6

Sal - ve! Sal - ve a Im - pren - sa! O ba - lu - ar - te Da Re -

Pno.

6

9

Coro

pú - bli - ca e da lei! Cul - tu - ra ex - cel - sa da ar - te Das

9

Pno.

12

Coro

le - tras for - mo - sa grey!

12

Pno.

15

Pno.

19

Pno.

O Manel e a Maria - Coro - N° 27

Allegretto

Piano

Pno.

Coro

Pno.

Coro

Pno.

Coro

15 2.

Pno.

Coro

19

Pno.

Coro

24 Coro

Pno.

Coro

30 D.S.

Pno.

D.S.

Maxixe - Nº 28

Allegro

Coro

O Ma - xi - xe bra - si - lei - ro A

Piano

6

Coro

dan - ça mais sen - su - al Tem fa - ma no mun - do in - tei - ro E não en - con - tra ri -

Pno.

11

Coro

val Quem ou - ve só um com - pas - so Do ma - xi - xe tão que - ri - do Por

Pno.

16

Coro

cer - to que a - cer - ta o pas - so E en - tra no re - me - xi - do! Meu Deus! Meu

Pno.

21

Coro

Deus! Que ma - xi - xe gos - to - so Ai eu mor - ro de go - zo

Pno.

26

Coro

Que de - lí - cia e pra - zer Meu Deus! Meu Deus! Que o meu cor - po se es -

Pno.

31

Coro

pi - che A dan - çar o ma - xi - xe Eu qui - se - ra mor - rer! Meu rer!

Pno.

1. Coro 2. Fine

Fine

Pomadas e Farofas

1º Ato

Alquimista e Coro Interno - Nº 1

Alquimista

Música de Chiquinha Gonzaga
Revista de Frederico Cardozo de Menezes

Maestoso **4**

Mei - a noi - te... Mei - a noi - te...

9

Vem a - go - ra de so - ar; _____

16

Des - do - bra as a - sas, o

26

so - - nho, E vo - a cé - le - re ao céu!

Pomadas e Farofas

1º Ato

Alquimista e Coro Interno - Nº 1

Coro

Música de Chiquinha Gonzaga
 Revista de Frederico Cardozo de Menezes

Maestoso

Mei - a noi - te... Mei - a noi - te...

7

Mei - a noi - te... Vem a - go - ra de so - ar;

Vem a - go - ra de so - ar; _____

11

Q'uo tra - ba - lho nos a - çoi - te to - ca pois a tra - ba - lhar... Ao

16

len - to tan - ger me - do - nho, Da noi - te en - vol - ta no véu _____ Des-

24

do - bra as a - sas, o so - nho, E vo - a cé - le - re ao céu!

Fantasia - Nº 2

Fantasia

Tempo de Valsa

Fi - lha do so - nho Mei-go e ri - so - nho sor - rin - do im - po - nho

7
Rei - no a can - tar... Só a - le - gri - a Doi - da fo - li - a Quer a Fan - ta -

14
si - a, A - mar! A - mar! Cé - le - re a - de - jo Le - ve, qual bei - jo

21
É o meu de - se - jo É só a - mar... É um i - de - al ce - les - ti -

28
al An-do sem-pre a bus - car a bus - car. *Fine* Mu - sa gen - til e que - ri -

36
da Sou dos po - e - tas en - fim Lou - cos os fa - ço a - tre - vi - da

45
Dão té a vi - da por mim Tu - do con - si - go di - to - sa Re - si - do

54
no a - zul do céu Vi - zi - nha a lu - a for - mo - sa A Fan - ta - si - a sou

62
eu eis sou sou eu. **3**
D.S. al Fine

Trabalho - Lavoura e a Indústria - Nº 3

Coro

8 Os três

Eis os três in - gre - di - en - tes To - dos e - les ex - ce -

12

len - tes Pra po - ma - da fa - bri - car; Pra po - ma - da fa - bri - car

17

Ca - da qual é mais lam - pei - ro Ca - da qual é mais bre - jei - ro Em a - qui se a - pre - sen -

22

tar Em a - qui - se a - pre - sen - tar Ca - da qual tem ser - ven - ti - a

27

To - dos, to - dos tem va - li - a Pra po - ma - da fa - bri - car! Pra po - ma - da fa - bri -

32

car! De mis - tu - ra a - gar - ra - di - nhos To - dos e - les me - xi - di - nhos

37

Dão po - ma - da d'es - pan - tar! Dão po - ma - da d'es - pan - tar!

Recitativo - Comércio - Nº 4

TACET

Eletricidade, Fonógrafo, Gramofone, Raio-X, Radium,
Dr. Sebastião, Alquimista e Fantasia - Nº5

Coro

Allegro **3** Eletricidade

Quem há que não co - nhe - ça a e-le-tri-ci - da-de? De

9 mim des-cen-de a luz De mim re-ben-ta a vi-da Go - ver-no Ter-ra e céus, A - ni-mo a hu-ma-ni-

16 da-de O U-ni-ver-so in - tei-ro eu te-nho por gua - ri-da, os as-tros que se li - bram No

23 cur-vo fir-ma - men-to Ao meu a - ce - no vi-bram Qual vi-bra o pen - sa - men-to! De

29 mim tu - do de - pen-de Em to-da a Na-tu - re-za! Em mim de Deus res - plen-de a fúl-gi-da gran-

36 de - za São es - tes os meus fi - lhos Por o-ra, nes-te mun-do; Re - ful - ge nos seus

42 **3** Todos
bri-lhos O bri-lho meu fe - cun-do! As in - ven-ções mo - der-nas

51 de re-al va - lor Por cer-to que se - re-mos A fi-na fi-na flor No ce - do das lu-zes

59 eis - nos en - fim Na fron - ta, bem na fron-ta as - sim as - sim as - sim

Vaselina e Todos - Nº 6

Coro

4  Vaselina
(2ª Todos)

Sou por to-dos a - do - ra - da, De-se - ja-da eu sou en - fim!

9  *Fine*

Sou mo-ci-nha de mas - sa - da sem po - ma-da eu sou as - sim eu sou as - sim

13 Todos 

Per - fu - mo - sa sa - le - ro - sa Tão gen - til, i - gual não há! A me -

17 

ni - na va - se - li - na Ei - la a - qui, e - la cá es - tá

21 Vaselina 

Sir - vo ao ros - to mais for - mo - so Pr'a o ca - be - lo per - fu - ma - da;

25 

Sir - vo mes-mo pra'o le - pro - so pra sol - tei - ra Pra ca - sa - da!

29 

Sen - do fri - a eu meu der - re - to, Es - cor - re - go se é pre - ci - so... Em

33  *D. S. Todos até o Fine*

to - da a par - te me me - to Te-nho é cer - to, pou - co si - so!...

D. Quixote, Sancho e Dr. Sebastião - N° 7

Coro

Allegretto 7

Pra que a po - ma - da, bem pre - pa - ra - da, Bem fa - bri -

ca - da Ve - nha a fi - car Faz - se mis - ter Dar à co - lher, Me - xer, me -

xer, sem des - can - çar! Pra que a po ter, Dar à co - lher me - xer, me -

xer sem des - can - sar! Ai! Me - xa, Me - xa, me - xa, seu Pan - ça! Me - xa, Dou -

tor Bem me - xi - di - nho Pra ter va - lor! Pra ter va - lor!

Bem me - xi - di - nho Pra ter va - lor! Pra ter va - lor! *D. C.*

2º Ato

Coro - Os Bairros - Nº 8

Coro

3 uníssonos

Nós so - mos co - nhe - ci - dos De to - dos que aí es -

8

tão Na Ca - pi - tal nas - ci - dos So-mos de - la a cri - a - ção! Por is - so ho - je vi -

14

e - mos Pe - dir u - ma au - di - ên - cia Pois que fa - lar que - re - mos com su - a ex - ce - lên - ~~dis!~~

Sacco - Gombôa e Coro - N° 9

Coro

Tranquilo 8 **Sacco**

Eu não es-cô-i-o lu - gá Pa-ra dar bor-do - a - da, De - sa-fo-ro não
le - vo Não le - vo nem na - da! Fa - ço gran-de ba - ruí - o Ar - ru-mo a co - ca - da
Não que-ro con - ver - sa Con-ver-sa fi - a - da Sou lá da sa - ú - de, O bair-ro co - nhe-
ci - do, ca - bra des-ca - ra - do Mar - re - co des-tro - ci - do! É lá da sa - ú - de O
bair-ro co - nhe - ci - do ca - bra des-ca - ra - do Mar - re - co des-tro - ci - do!

42 **Gambôa**

Eu não gos-to d'in - sem-plos, E de na-da me a - ter - ro, Quem fô gen-te que en - tre, Ar-
re mo-lhe o fer - ro! Eu não sou Bo-ta - fo - go Eu não sou a Ti - ju - ca,
Mi - nha gen-te é d'ar - rom-ba É da-na-da é ma - lu - ca! Quan-do me a-bor - re - cem me es-prai-
an - do vou en - tão... Sou ca-bra sa - ra - da Não que-ro dis - cus - são! Quan-do a a - bor -
re - cem se es-prai - an - do vai en - tão É ca-bra sa - ra - da Não quer dis - cus - são!

Prefeitura e Coro - N° 10

Prefeitura

Allegro **4** **Tempo de valsa**

Sou a Pre - fei - tu - ra! Sou dis - pu - ta - da A cri - a - tu - ra mais ba - ju - la - da Fa - ço fi - gu - ra sir - vo d'es - ca - da sou for - mo - su - ra mui bem pin - ta - da Já foi ou - tro - ra po - bre, do - en - te, mas sou a - go - ra For - te, Va - len - te Na - tal po - lí - ti - ca Nin - guém me i - gua - la Não que - ro crí - ti - ca Sou ge - ne - ra - la! Sou a Pre - fei - tu - ra! Sou dis - pu - ta - da A cri - a - tu - ra mais ba - ju - la - da Fa - ço fi - gu - ra sir - vo d'es - ca - da sou for - mo - su - ra mui bem pin - ta - da

Prefeitura e Coro - N° 10

Coro

Allegro **Tempo de valsa**

4 16

lá lá lá lá! lá lá lá

4 16 *pp*

lá lá lá lá lá lá lá lá lá

24

lá lá lá lá lá lá lá lá lá lá lá lá lá lá lá!

lá lá

31

lá lá lá lá lá lá lá lá lá lá lá lá lá lá lá lá

lá lá lá lá lá lá lá lá lá lá lá lá lá lá lá lá

2 2

39

Ah! Ah! Ah! Ah! Ah! Ah! Ah! Ah! Ah!

pp

Ah! Ah! Ah! Ah! Ah! Ah! Ah! Ah!

48

Ah! Ah! Ah! Ah! Ah! Ah! Ah!

Ah! Ah! Ah! Ah! Ah! Ah! Ah!

Cinema - Nº 12

Coro

Allegretto

4

Sou o Ci - ne - ma da vi - da re - al! Sou o Ci -

8

Coro - N° 13

Coro

Allegro

8

Coro feminino

Que be - le - za é de pas - mar O ful - gor des - ta A - ve - ni - da! Is - to

14

pren - de é de en - can - tar I - to a - le - gra a nos - sa vi - da Há de tu - do fran - ca - men - te Des - de o

20

lu - xo à fan - ta - si - a Que su - ces - so fi - nal - men - te Quer de noi - te quer de di - a *Fine*

Só para terminar

27

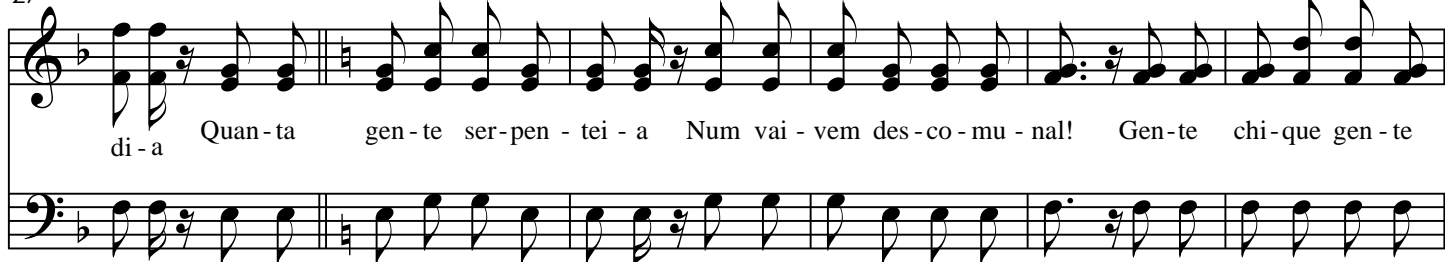

di - a Quan - ta gen - te ser - pen - tei - a Num vai - vem des - co - mu - nal! Gen - te chi - que gen - te

33

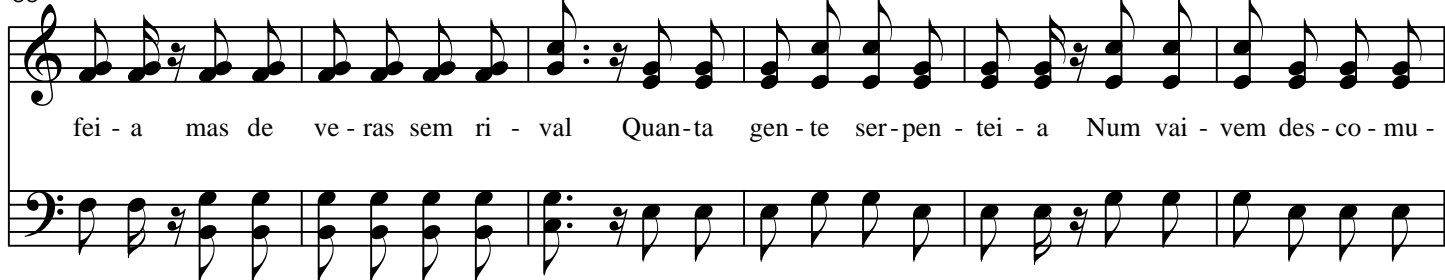

fei - a mas de ve - ras sem ri - val Quan - ta gen - te ser - pen - tei - a Num vai - vem des - co - mu -

39

nal! Gen - te chi - que gen - te fei - a Mas de ve - ras sem i - gual

D.C. al Fine

O Vinho, Paraty e a Cerveja - Nº 14

Coro

1 3 Vinho Paraty Cerveja

Eu sou o vi - nho Sou Pa - ra - ty! Sou a Cer -

8 Juntos

ve - ja mar - ca Bar - ban - te Nin - guém nos po - de ar - re - sis - tir Pra nós há

12 *Fine* Moderato 2 Vinho

sem - pre ar - gum mar - chan - te. To - dos me que - rem me que - rem

18

Ver - de do Mi - nho do Mi - nho Pu - ro, sem á - gua eu sou Eu sou o vi - nho

24

Cho - va ou não cho - va be - bi - do eu sou Pa - ra - ty - zi - nho Nun - ca ne - gou!

28

Cho - va ou não cho - va Be - bi - do eu sou Pa - ra ty - zi - nho Nun - ca ne - gou

32 Cerveja *D.C. al Fine*

Par - da e bran - qui - nha Sem - pre es - pu - man - te Sou a Cer - ve - ja Mar - ca Bar - ban - te!

A Espiga e o Papagaio - Nº 15

Coro

Tranquilo 7

Não me des - pre - zes meu ver - de - gai - o Meu pa - pa -

gai - o, meu per - ro - quet! Me - te o teu bi - co mui - to rom - budo mas co - me

tu - do que é de vo - cê Ai mi - nha es - pi - ga Quan - to te a - do - ro Eu por ti

cho - ro Não há que ver Se me des - pre - zas, se me mal - tra - tras Cer - to me

ma - tas lo - go ao nas - cer!... Quan - do tu che - gas meu pa - pa - gai - o Mui - to me a -

le - gro nes - se mo - men - to, Pra - zer eu sin - to, lo - go des - mai - o Pen - so de -

ve - ras no ca - sa - men - to. Quan - do tu men - to.

Marreca Mor - Nº 16

Coro

Allegro

1 7

Quer a po-lí - ci-a, for-te ma - ni - a A gen-te

12

se-ri - a nos i - gua-lar Por is-so a - go-ra de di - a a - di - a An-da mil

16

coi-sas a in - ven - tar Exi-ge mes - mo que as mar - re - qui-nhas u - sem nas

20

ru - as Gran-des cha - péus Tal qual é mo - da en-tre as mo - ci-nhas Chei-as de

24

la - ços, fi - tas e véus... Tal qual é mo - da en-tre as mo - ci-nhas Chei-as de

28

la - ços, fi - tas e véus Ah! Es - sa des-co - ber-ta pa-re-ce u - ma tro-ça ca-be-ça co -

32

ber - ta Não nos cau - sa mos - sa Ve - nha o tal tou - ca - do que a ho-ra da o pe -

35

1. Coro 2.

re - ta Bra-vos a - poi - a - do su - ja a cha - pe - le - ta Es - sa des-co le - ta.

Dueto dos Chapéus - N° 17

Coro

Allegro

Teu cha - péu a três pan - ca - das É mais d'um to - re - a - dor Faz as

6 Ela
mo - ças de - se - ja - das Dá - lhes chi - que meu a - mor! Quan - to ao

10
teu que é de ve - lu - do Quanto - pra - zer me dá tam - bém Se es - te

14 Ele
meu é tão pe - lu - do Vê o teu, re - pa - ra bem Ai! mi - nha san -

18 Ela
ti - nha que lin - da que es - tá Tu - a ca - be - ci - nha Que pra - zer me

21 Ele Ela
dá A - fa - ga di - rei - to se mãos e ar - re - pi - a Te - nho mui - to

24 1. 2. 3.
jei - to Não se a - mu - a - ri - a Teu - cha

Adepto do Automóvel - Nº 18

Coro

Allegro

2

Ir num au - to pas - se - ar É o meu mai-or pra-zer...

7

E tam-bém pra que ne - gar? Go-zo me - lhor não po - de ha - ver...

11

Pe - lo as - fal - to as - sim ma - ci - o Vai o au - to a des-li - zar

15

Sen-te a-gen - te mui - to fri - o Von-ta - de tem de se es - quen - tar!

19

Co - mo é bom Num fon - fon pas - se - ar a - bra - ça - di - nhos

23

E me - xen - do, re - me - xen - do A - per - tar um bo - ca - di - nho!

4 *D.C.*

Os Clubes e as 8 Remadoras - Nº 19

Coro

Allegro **6**

Eis os Clu-bes de re - ga - tas Des-se tão fi - dal-go es -
 11 por - te Pa-ra lon-ge as bam-bo - cha - tas ru-mo ao mar é bem me - lhor! De-sen-
 16 vol-ve a cri - a - tu - ra É de - ve - ras sa - lu - tar... Pois nos dá mus - cu - la -
 21 tu - ra Re - mar! Re - mar! Eis os mar! To-das e - las tem co -
 26 ra - gem Ne - nhu - ma se re - cu - sou A for - mar a e qui - pa - gem Da Y -
 31 o - le bi - be - lot To-das e - las tem co - ra - gem Ne - nhu - ma se re - cu -
 36 sou A for - mar a e qui - pa - gem Da Y - o - le bi - be - lot!.. *D.S. al Coda*
 41 A - van-te'a - guen-ta! Faz pa - la - men-ta A van-te'as - sim Fal-ta
 48 pou - co'en - fim Re - mar A - ler - ta A vi - tó - ria É
 53 cer - ta mais u - ma! A - go - ra! Es - tá che - gan - do'a ho - ra! *D.C. al Fine*

Chico Espalha e Coro - N° 20

Coro

4 1 *Fine* 4

No col - dão eu sou cha - ma - do

12

Chi - co Es - pai - a da Es - pe - ran - ça Sou um te - ba sou sa - ra - do

16

A nin - guém eu dou lem - bran - ça! Co - mi - go nin - guém se me - te

20

Co - mi - go nin - guém se en - fei - ta Pois num sam - ba de ca - ce - te Seu

24

ne - go não se ar - res - pei - ta! Ai Po - vo da li - ra!

27

Po - vo va - len - te! Num vi - ra - vi - ra faz tem - po quen - te!

30 Coro

Po - vo da li - ra! Po - vo va - len - te! Num vi - ra - vi - ra faz tem - po quen - te!

D.C. al Fine

Os Clubes e as 8 Remadoras - Nº 21

Coro

Allegro **6**

Eis os Clu-bes de re - ga - tas Des-se tão fi - dal-go es -
 11 por - te Pa-ra lon-ge as bam-bo - cha - tas ru-mo ao mar é bem me - lhor! De-sen-
 16 vol-ve a cri - a - tu - ra É de - ve - ras sa - lu - tar... Pois nos dá mus - cu - la -
 21 tu - ra Re - mar! Re - mar! Eis os mar! To-das e - las tem co -
 26 ra - gem Ne - nhu - ma se re - cu - sou A for - mar a e qui - pa - gem Da Y -
 31 o - le bi - be - lot To-das e - las tem co - ra - gem Ne - nhu - ma se re - cu -
 36 sou A for - mar a e qui - pa - gem Da Y - o - le bi - be - lot!.. *D.S. al Coda*
 41 A - van-te'a - guen-ta! Faz pa - la - men-ta A van-te'as - sim Fal-ta
 48 pou - co'en - fim Re - mar A - ler - ta A vi - tó - ria É
 53 cer - ta mais u - ma! A - go - ra! Es - tá che - gan - do'a ho - ra! *D.C. al Fine*

3º Ato

Dama - Sancho - Quixote e Cinema - Nº 22

Coro

Allegretto **4** **Dama**

Ves-te-se a gen - te Mui cor - re - ta, E a ru - a

sai pra pas - se - ar... Pas - sa-se em fren - te da Ga - ze - ta Pa-ra o bi -

nó-cu-lo nos bis - par... Tra - lá lá lá lá lá lá lá lá Tra - lá -

lá lá lá lá lá lá lá! Pra cá pra lá sem pa - rar Trá lá lá lá! Põe-se a ca - mi -

nhar! Pra cá pra lá sem pa - rar Tra-lá lá lá! Põe-se a ca - mi - nhar! *D.C.*

Fita - Teatro - Cinema - Sancho e Quixote - Nº 23

Coro

3

Fi - ta a - do - ra - da, - Vem a meus bra - ços! — Bei - jos e a - bra - ços,

10

Te - rás meu bem - Crê no que di - go - Meu que - ri - di - nho — Meu ma - ri - di - nho Co -

18

mi - go vem — Sem - pre di - to - sos — Mui ven - tu - ro - sos — Nos - sos de -

25

se - jos Vem - ce - ram sim — Todos E - na - mo - ra - dos, tão

30

bem ca - sa - dos Tro - que - mos bei - jos - Ter - nos as - sim Ao vê los tão bem ca -

35

sa - dos Sen - te a gen - te um a - le - grão! Deus os fa - ça a - ben - ço - a - dos fu -

40

gin - do da se - du - ção Ao vê los tão bem ca - sa - dos Sen - te a gen - te um a - le -

45

grão! Deus os fa - ça a - ben - ço - a - dos Fu - gin - do da se - du - ção. *D.C.*

Saia Entravée - Tupi - Nº 24

Coro

Allegretto 7

Sou a sai - a que sem ro - da es - tá na

10

mo - da Ho - je se vê... Ho - je se vê... Ho - je se vê... Que cas -

13

ti - ga põe con - fu - sa, mas... se u - sa o en - tra - vée O en - tra - vée Faz su -

17

ces - so es - te meu pas - so o em - ba - ra - ço do meu pé!.. Do meu pé..

20

Do meu pé... Sou a sai - a que, sem ro - da es - tá na

22

mo - da o en - tra - vée O en - tra - vée. *D.C.*

Trindade - Terceto - N° 25

Coro

Allegro 8

13

17

A Trin -

21

D.C.

- - da - de in - se - pa - rá - vel Ho - je em di - a Ver - da

Hino - Coro - N° 26

Coro

Maestoso

Sal - ve! Sal - ve a Im - pren - sa! O

8
ba - lu - ar - te Da Re - pú - bli - ca e da lei! Cul - tu - ra ex - cel - sa da

11
ar - te Das le - tras for - mo - sa grey!

9

9

O Manel e a Maria - Coro - Nº 27

Coro

Allegretto 1  3 1. 1 2. 1

9 1. Repete o Coro 2.

16

22 Coro

28 D.S.

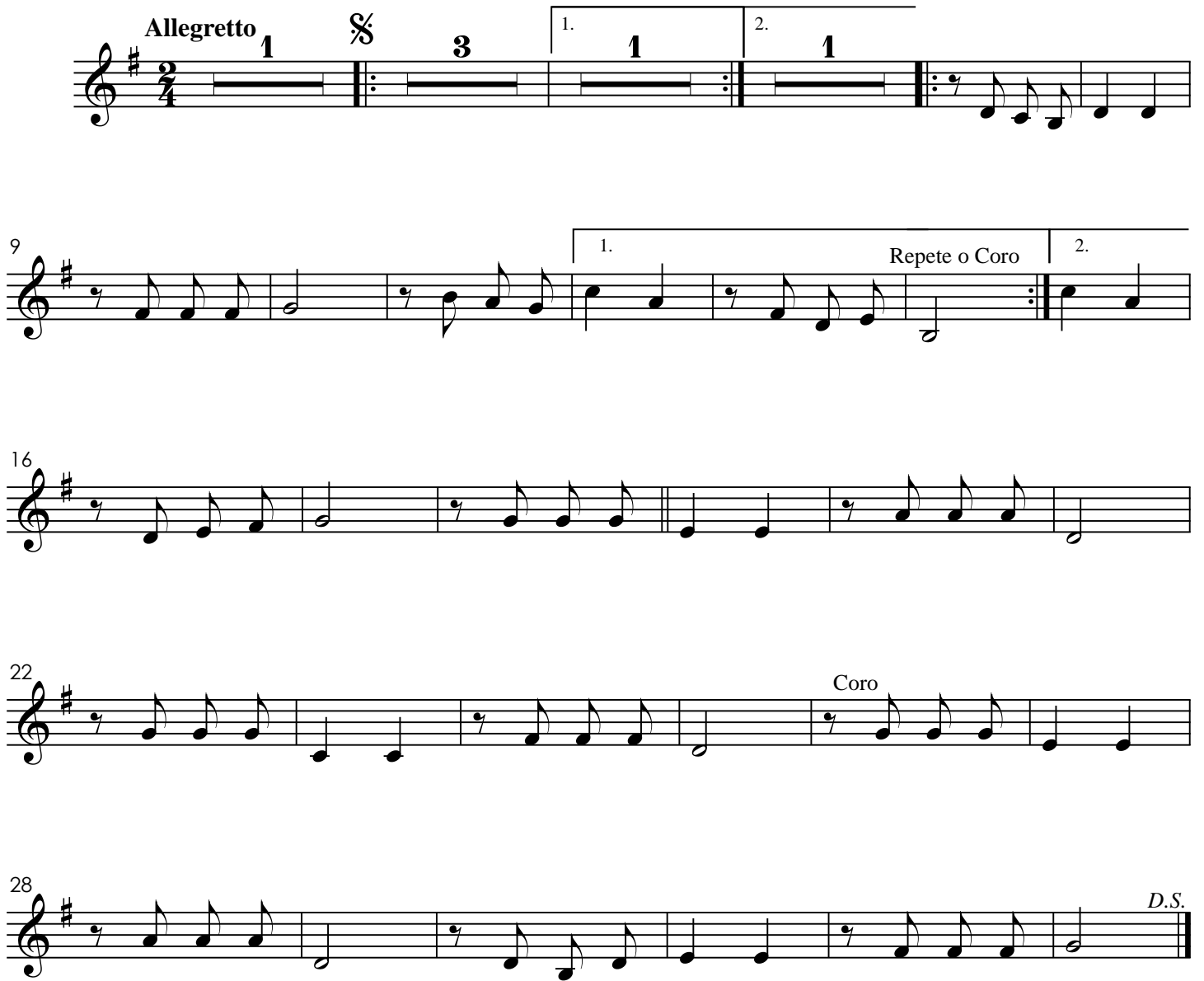

Maxixe - Nº 28

Coro

Allegro **2**

O Ma - xi - xe bra - si - lei - ro A

dan - ça mais sen - su - al Tem fa - ma no mun - do in - tei - ro

E não en - con - tra ri - val Quem ou - ve só um com - pas - so

Do ma - xi - xe tão que - ri - do Por cer - to que a - cer - ta o

pas - so E en - tra no re - me - xi - do! Meu Deus! Meu Deus!

Que ma - xi - xe gos - to - so Ai eu mor - ro de go - zo Que de - lí - cia e pra -

zer Meu Deus! Meu Deus! Que o meu cor - po se es - pi - che

A dan - çar o ma - xi - xe Eu qui - se - ra mor - rer! Meu rer!

1. Coro 2. Fine