

Jesuíno do Monte Carmelo (1764-1819)

Matinas de São Pedro

Restauração e transcrição: Lenita Waldige Mendes Nogueira

Instituição: Museu Carlos Gomes
Centro de Ciências, Letras e Artes (Campinas)

coro, dois violinos, baixo contínuo
(*choir, two violins, continuo*)

Partes:

[Soprano](#)

[Alto](#)

[Tenor](#)

[Baixo](#)

[Violino I](#)

[Violino II](#)

[Baixo contínuo](#)

111 p.

MUSICA BRASILIS

Matinas de São Pedro

Transcrição e restauração de
Lenita Waldige Mendes Nogueira

Jesuíno do Monte Carmelo

Invitatório

Re - gem A - pos - to - lo - rum, A - pos - to -

5
lo - rum Do - mi - num Re - gem A - pos - to - lo - rum.

9
Re - gem A - pos - to - lo - rum Do - mi - num. Ve - ni - te a - do -

14
re - mus, ve - ni - te a - do - re - mus, ve - ni - te a - do -

18
re - mus, ve - ni - te, ve - ni - te, a - do - re - mus.

Responsório 1º

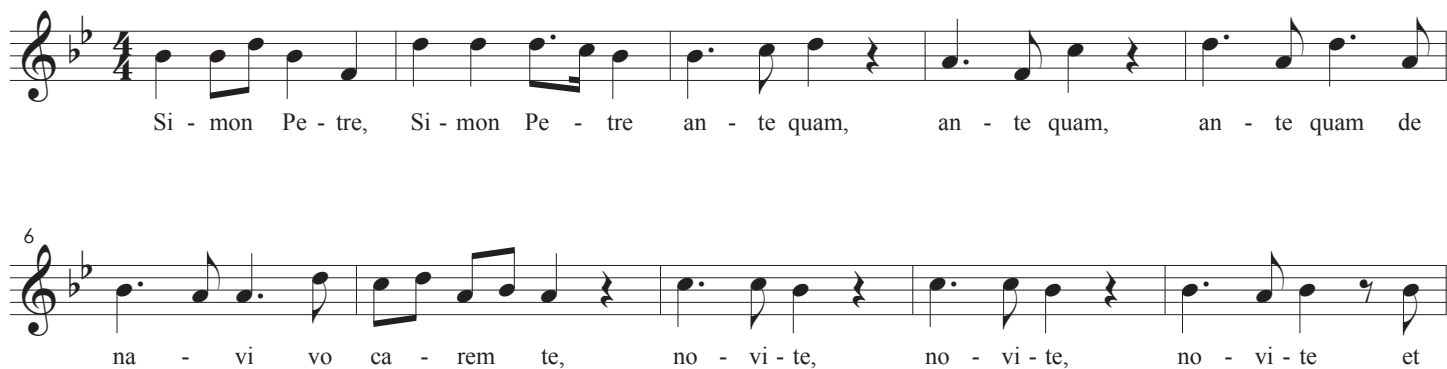

Si - mon Pe - tre, Si - mon Pe - tre an - te quam, an - te quam, an - te quam de

6
na - vi vo ca - rem te, no - vi - te, no - vi - te, no - vi - te et

11

su - per ple - bem, et su - per ple - bem me - am, ple - bem me - am.

14

Prin - ci-pen, prin - ci-pen te cons - ti - tu - i, te cons - ti - tui, cons - ti tu i.

18

Et cla - ves re - gni cae lo - rum, re - gni cae -

23

lo - rum, re - gni cae - lo - rum, et cla - ves re - gni cae -

28

lo - rum, re - gni cae - lo - rum, re - gni cae - lo - rum

33

tra - di - di, tra - di - di, tra - di - di, tra - di - di ti - bi, et___

38

cla - ves re - gni cae - lo - rum tra - di - di___ ti - - - bi,

43

ti - - - bi. *Fine* **27** *D.S. al Fine*

Responsório 2º

Si di - li - gis me, si di - li - gis me, si

di - li - gis me, Si - mon Pe - tre, Si - mon Pe - tre, si di - li - gis me pas - ce

ag - nos me os, o - vis me - as o - vis me - as,

o - vis me - as pas - ce o - vis me - as, o - vis me - as.

tu nos - ti, tu nos - ti tu nos - ti, tu nos - ti qui - a a - mo te, tu

nos - ti, qui - a a - mo te, qui - a a - mo te.

Et a - ni - man me - am po - no pro

te, et a - ni - man me - am po - no pro

29

te, a - ni - man me - am po - no pro te, a - ni - man

33

me - am po - no pro te, a - ni - man me - am

37

po - no pro te, po - no pro te, a - ni - man me - am

42

po - no pro te, po - no pro te. *Fine*

48

11 *solo*

Si op - por - tu - e - rit, si

62

op - por - tu - e - rit me, si op - por tu - e - rit

66

me - mo - ri, mo - ri - te - - -

69

cum, mo - ri - te - cum, non - te - ne ga - bo, non,

73

non, non te ne - ga - bo, non, non, non te ne -

76

ga - bo, non te ne - ga - bo, non te ne - ga - bo. *D.S. al Fine*

Responsório 3º

tutti

Tu es Pe - trus, tu es Pe - trus, et su - per hanc

pe - tram ae - di - fi - ca - bo Ec - cle - siam me - am, Ec - cle - siam

me - am et por - tae in - fer - ri non prae - va - le - bunt, non

prae - va - le - bunt ad - ver - sus, ad - ver - sus eam, ad - ver - sus

e - am, ad - ver - sus e - am.

Et ti - bi da - bo cla - ves re - gni cae -

lo - rum, et ti - bi da - bo, da - bo

cla - ves re - gni cae - lo - rum, et ti - bi

28

da - bo cla - ves re - gni, re - gni cae -

32

lo - rum, cae - lo - rum, re - gni cae - lo -

35

rum, re - gni cae - lo - rum.

39

77

Et ti - bi da - bo cla - ves re - gni cae -

81

lo - rum, et ti - bi da - bo, da - bo cla - ves

86

re - gni cae - lo - rum, et ti - bi da - bo cla - ves re - gni,

92

re - gni cae - lo - rum, cae - lo - rum, re -

95

gni cae - lo - rum, re - gni cae - lo - rum.

Fine

99

Glo - ri - a Pa - tri, et Fi - li - o,

101

et Spi - ri - tui Sanc - to.

D.S. al Fine

Responsório 4º

4
Do - mi - ne, Do - mi - ne, Do - mi - ne, si

8
tu - es, si tu - es, si tu es, ju - be, ju - be,

12
me ve - ni - re ad te, ve - ni - re ad te, ve - ni - re ad

16
te, ju - be, ju - be me ve - ni - re ad te su - per

20
a - quas, su - per a - - - quas.

24
Et ex - ten - dens ma - - - num,

28
et ex - ten - dens ma - num ap - pre - hen - dit e - um,

32
a - pre - hen - dit e - um et di - xit

36
Je - - - sus: Mo - di - cae fi - dei,

40
mo - di - cae fi - dei, qua - re, qua - re,

38

 qua - re du - bi - tas - ti, du - bi tas - ti,

41

 qua - re du - bi tas - ti, du - bi tas - ti, qua - re,

45 *Fine*

 qua - re — du - bi tas - - - - ti?

50 *solo*

 Cum - que vi - dis - - - - set,

59

 cum — que vi - dis - set, vi - dis - set ven - tum va - li - dum,

63

 ven - tum — va - li - dum, ve - ni - en - tem ti - mu - it,

67

 ti - mu - it, ti - mu - it: coe - pis - set mer - gi

72

 coe - pis - set mer - gi, cla - ma - vit, cla - ma - vit

76

 di - - - cens, — cla - ma - vit: Do - mi - ne, sal - vum me

80

 fac, Do - mi - ne, sal - vum me — fac,

84 *D.S. al Fine*

 sal - vum, — sal - - - vum me fac.

Responsório 5º

tutti

Sur - ge Pe - tre, sur - ge, sur - ge Pe - tri et
 in - du - e et in - du - e, in - du - e te ves - ti - men - tis
 tu - is ves - ti - men - tis, tu - is ac - ci - pe for - ti tu - di nem
 ad sal - van - dos ad sal - van - dos, sal - van - dos gen - tes.
 Qui - a ce - ci - de - runt ca - te -
 nae de ma - ni - bus tu - is, ce - ci -
 de - runt ca - te - nae de ma - ni - bus tu - is, de ma - ni - bus
 tu - is, qui - a ce - ci - de - runt ca - te - nae de
 ma - ni - bus tu - is, ce - ci - de - runt, ce - ci - de - runt ca - te -
 nae de ma - ni - bus tu - is.

Fine **29** *D.S. al Fine*

Responsório 6º

Tu es Pas - tor o - vi - um, prin - ceps A - pos - to - lo -

rum ti - bi, ti - bi tra - di - dit, ti - bi tra - di - dit

De - us om - ni - a re - gna mun - - - di.

Et i - de - o ti - bi tra - di - tae

sunt cla - ves, cla - vis re - gni cae - lo - rum, et

i - de - o ti - bi tra - di - dit sunt, cla - ves,

cla - - - ves re - - - gni, re - gni cae -

lo - rum, re - gni cae - lo - rum, cla - ves,

32  17 

re - gni cae - lo - rum, cae - lo - rum.

53 

Et i - de - o ti - bi tra - di - tae sunt _____

58 

cla - ves, cla - vis re - gni cae - lo - rum, et i - de - o ti - bi

63 

tra - di - dit sunt, cla - ves, cla - ves re -

71 

gni, re - gni cae - lo - rum, re - gni cae - lo - rum, cla - ves,

75 

re - gni cae - lo - rum, cae - lo - rum.

79 

Glo - ri - a Pa - tri, et Fi - li - o, et Spi -

81  *D.S. al Fine* 

ri - tu - i San - cto.

Responsório 7º

E - go, e - go, e - go pro te ro -

ga - vi, Pe - tre, e - go, e - go, e - go pro

te, ro - ga - vi, ro - ga - vi, Pe - tre, ut non de -

fi - ci - at, non de - fi - ci - at fi - des tu - a,

ut non de - fi - ci - at, de - fi - ci - at, de - fi - ci - at fi - des

tu - a, ut non de - fi - ci - at fi - des tu - a, fi - des tu - a:

Et tu a - li - quan - do con - ver - sus, a - li - quan - do con -

ver - sus, con - ver - sus, et tu a - li - quan - do con -

28

ver - sus, con - fir - ma fra - tres tu - os,

33

tu - os, con - fir - ma, con - firm - ma, con - fir - ma fra - tres

38

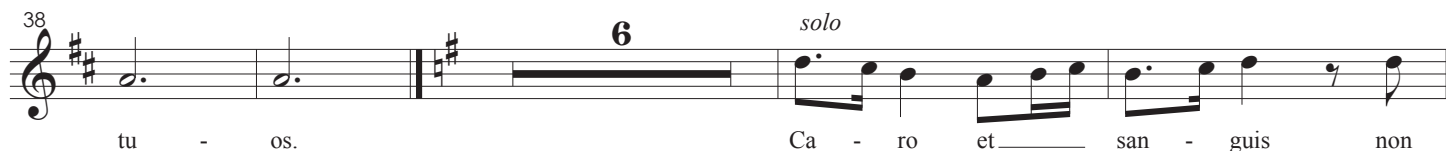

tu - os. Ca - ro et san - guis non

48

re - ve - la - vit ti - bi, ca - ro et

51

san - guis non re - vi - ta - vit ti - - -

54

bi - sed Pa - - - ter me - us,

57

qui est in cae - lis, sed Pa - ter

60

me - us, qui est in cae - lis, in

63

cae - - - - - lis, in cae - lis.

D.S. al Fine

Responsório 8º

tutti

Quem, quem di - cunt ho - mi - nes, quem, quem di - cunt ho - mi - nis,

4

quem, quem di - cunt ho - mi - nes, quem di - cunt es - se Fi - li - um

7

ho - mi - nis? di - xit Je - sus dis - ci - pu - lis su - is.

10

Res - pon - dens Pe - trus, di - xit, di - xit: Tu es Chris - tus,

14

Tu es Chris - tus, Chris - tus, Fi - li - us De - i vi -

17

vi, Chris - tus, Fi - li - us Dei vi - vi.

20

Et e - go di - co ti - bi, et e - go di - co

25

ti - bi, qui - a tu - es Pe - trus, tu es Pe - trus,

31

tu - es Pe - trus, et su - per hanc _____ pe -

36

tram, ae - di - fi - ca - bo, ae - di - fi - ca - bo,

40

ae - di - fi - ca - bo, ae - di - fi - ca - bo, ae - di - fi -

45

ca - bo Ec - cle - si - am, Ec - cle - si - am _____ me -

49

am, Ec - cle - si - am me - am.

20

72

Et e - go _____ di - co ti - bi, et _____ e - go _____ di - co

77

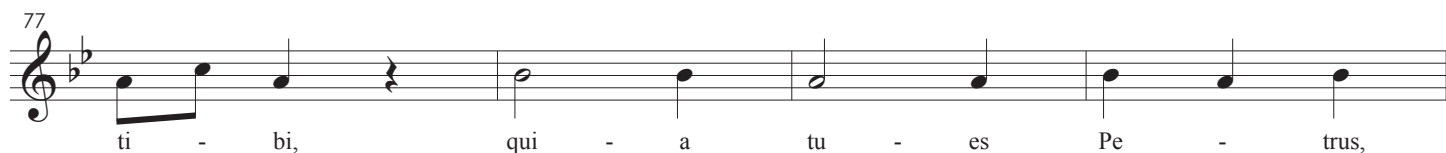

ti - bi, qui - a tu - es Pe - trus,

81

tu _____ es Pe - trus, tu - es Pe - trus, et su - per

86
hanc _____ pe - tram, ae - di - fi - ca - bo,

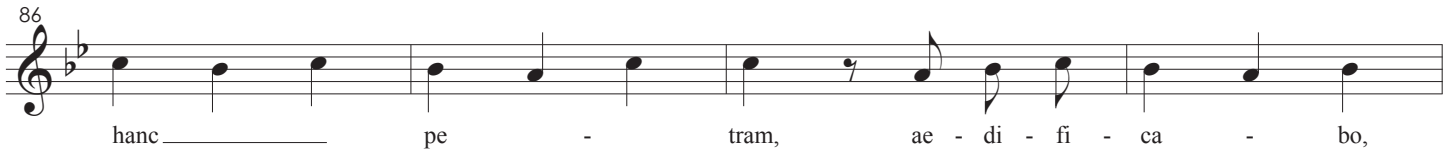

90
ae - di - fi - ca - bo, ae - di - fi - ca - bo, ae - di - fi -

95
ca - bo, ae - di - fi - ca - bo Ec - cle - si - am, Ec - cle - si - am

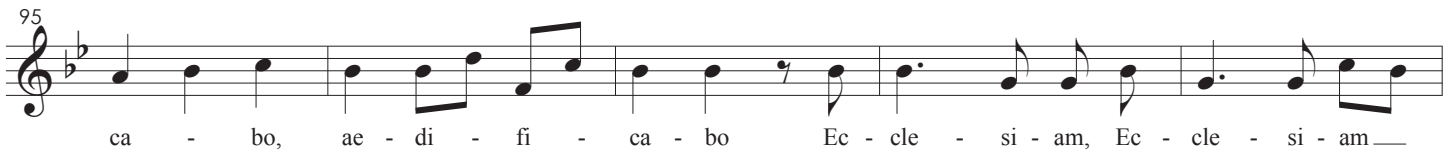

100
me - am, Ec - cle - si - am me - am. *Fine*

104
Glo - ri - a Pa - tri, et Fi - li - o, et Spi -

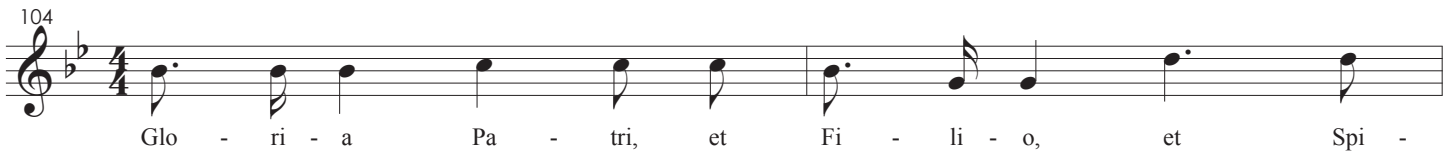

106
ri - tu - i San - - - - - cto. *D.S. al Fine*

Matinas de São Pedro

Transcrição e restauração de
Lenita Waldige Mendes Nogueira

Jesuíno do Monte Carmelo

Invitatório

Re - gem A - pos - to - lo - rum, A - pos - to -

lo - rum — Do - mi - num Re - gem A - pos - to - lo - rum.

Re - gem A - pos - to - lo - rum Do - mi - num. Ve - ni - te a - do -

re - mus, ve - ni - te, ve - ni - te, ve - ni - te a - do -

re - mus, ve - ni - te, ve - ni - te, a - do - re - - - mus.

Responsório 1º

Si - mon Pe - tre, Si - mon Pe - tre an - te quam, an - te quam, an - te quam de

na - vi vo ca - rem te no - vi - te, no - vi - te, no - vi - te et

11

su - per ple - bem, et su - per ple - bem me - am, ple - bem me - am.

14

Prin - ci - pen, prin - ci - pen te cons - ti - tu - i, te _____ cons - ti - tui, cons -

17

§

ti - tu - i. Et cla - ves re - gni cae lo - rum, re - gni cae -

23

lo - rum, re - gni cae - lo - rum, et cla - ves re - gni cae -

28

lo - rum, re - gni cae - lo - rum, re - gni cae - lo - rum

33

tra - di - di, tra - di - di, tra - di - di, tra - di - di ti - bi,

38

cla - ves re - gni cae - lo - rum tra - di - di _____ ti - - - bi,

43

ti - - - - bi.

Fine **27** *D.S. al Fine*

Responsório 2º

Si di - li - gis me, si di - li - gis me, si

4

di - li - gis me, Si - mon Pe - tre, Si - mon Pe - tre, si di - li - gis me pas - ce

7

ag - me os, o - vis me - as o - vis me - as,

10

o - vis me - as pas - ce o - vis me - as, o - vis me - as. Do - mi - ne,

13

Do - mi - ne, tu nos - ti, tu nos - ti, qui - a a - mo -

15

te, tu nos - ti, tu nos - ti, tu nos - ti, tu qui - a a - mo te, tu

18

nos - ti, qui - a a - mo te, qui - a a - mo te.

21

Et a - ni - man me - am po - no pro

25

te, et a - ni - man me - am po - no pro

29

te, a - ni - man me - am po - no pro te, a - ni - man

33

me - am po - no pro te, a - ni - man me - am

37

po - no pro te, po - no pro te, a - ni - man me - am

42

po - no pro te, po - no pro te.

48

31

D.S. al Fine

Responsório 3º

Tu es Pe - trus, tu es Pe - trus, et su - per hanc

4

pe - tram ae - di - fi - ca - bo Ec - cle - siam me - am, Ec - cle - siam

7

me - am et por - tae in - fer - ri non prae - va - le - bunt, non

10

 prae - va - le - bunt ad - ver - sus, ad - ver - sus eam, _____ ad - ver - sus

13

 e - am, ad - ver - sus e - am. _____

16

 Et _____ ti - bi da - bo cla - ves re - gni cae -

20

 lo - rum, et ti - bi da - bo, _____

24

 cla - ves _____ re - gni cae - lo - rum, et ti - bi

28

 da - bo cla - ves re - gni, re - gni _____ cae -

32

 lo - rum, _____ cae - lo - rum, re - gni cae - lo -

35

 rum, re - gni cae - lo - rum. **39** _____

77

Et — ti - bi da - bo cla - ves re - gni cae -

81

lo - rum, et ti - bi da - bo, — cla - ves —

86

re - gni cae - lo - rum, et ti - bi da - bo cla - ves re - gni,

92

re - gni — cae - lo - rum, — cae - lo - rum, re -

95

gni cae - lo - rum, re - gni cae - lo - rum. *Fine*

99

Glo - ri - a Pa - tri, et Fi - li - o,

101

et — Spi - ri - tui — Sanc - - - to. *D.S. al Fine*

Responsório 4º

4

Do - mi - ne, Do - mi - ne, Do - mi - ne, si

4

tu - es, si tu - es, si tu es, ju - be ju - be,

8
me - ve - ni - re ad te, ve - ni - re ad te, ve - ni - re ad

11
te, ju - be, ju - be me ve - ni - re ad te su - per

14
a - quas, su - per a - - - quas.

17  Et ex - ten - dens ma - - - num, et ex - ten - dens

22
ma - num ap - pre - hen - dit e - um, a - pre - hen - dit

26
e - um et di - xit Je - - - sus:

32
Mo - di - cae fi - dei, mo - di - cae fi - dei, qua - re,

37
qua - re, qua - re du - bi - tas - ti, du - bi tas - ti,

41
qua - re du - bi tas - ti, du - bi tas - ti, qua - re,

45
qua - re du - bi - tas - - ti.

Fine **39** *D.S. al Fine*

Responsório 5º

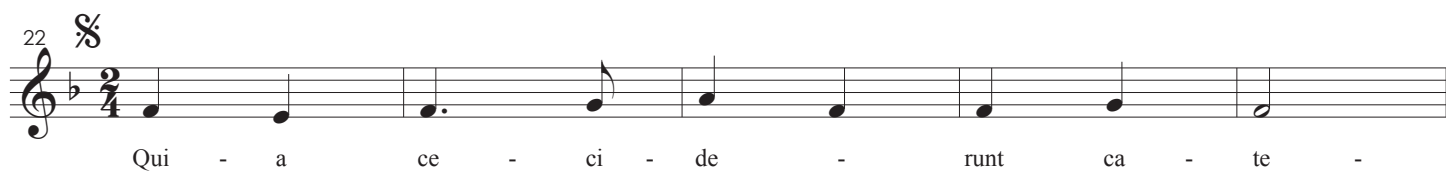
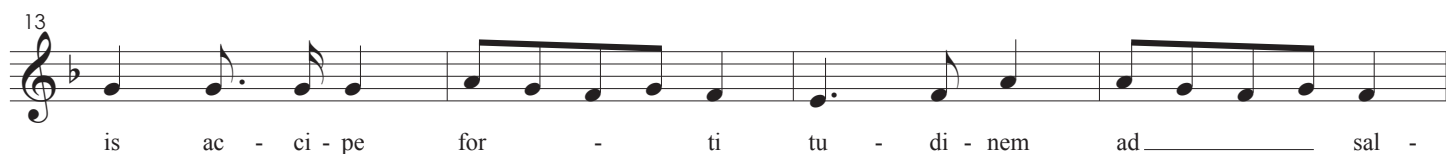

42

 ma - ni - bus tu - is, ce - ci - de - runt, ce - ci - de - runt ca - te -

47

 nae de ma - - - ni - bus tu - is. *Fine*

52

solo
 An - ge - lus — Do - mi - ni,

59

 An - ge - lus Do - mi - ni as - ti -

62

 tit, as - ti - tit et

65

 lu - men re ful — sit in — ha - bi -

68

 ta - cu - lo car - ce - ris per - cus - so

71

 qui la - te - re Pe - tri ex - ci - ta - vit

74

 e - um di - cens: sur - ge ve -

77

D.S. al Fine
 lo - ci - ter sur - ge ve - lo - ci - ter.

Responsório 6º

tutti

Tu es Pas - tor o - vi - um, prin - ceps A - pos - to - lo -

rum ti - bi, ti - bi tra - di - dit, ti - bi tra - di - dit

De - us om - ni - a re - gna mun - - - di.

Et i - de - o ti - bi tra - di - tae

sunt _____ cla - ves, cla - vis re - gni cae - lo - rum, et

i - de - o ti - bi tra - di - dit sunt, _____ cla - ves,

cla - ves re - - - gni, re - gni cae -

lo - rum, re - gni cae - lo - rum, cla - ves,

32  **17**
 re - gni cae - lo - rum, cae - lo - rum.

53 
 Et i - de - o ti - bi tra - di - tae

57 
 sunt _____ cla - ves, cla - vis re - gni cae - lo - rum, et

61 
 i - de - o ti - bi tra - di - dit sunt, _____ cla - ves,

66 
 cla - ves re - - - gni, re - gni cae -

72 
 lo - rum, re - gni cae - lo - rum, cla - ves,

75 
 re - gni cae - lo - rum, cae - lo - rum.

79 
 Glo - ri - a Pa - tri, et Fi - li - o, et Spi -

81 
 ri - tu - i San - - - cto. *D.S. al Fine*

Responsório 7º

E - go, e - go, e - go pro - te ro -

ga - vi, Pe - tre, e - go, e - go, e - go pro

te, ro - ga - vi, ro - ga - vi, Pe - tre, ut non de -

fī - ci - at, non de - fī - ci - at fī - des tu - a,

ut non de - fī - ci - at, de - fī - ci - at, de - fī - ci - at fī - des

tu - a, ut non de - fī - ci - at fī - des tu - a, fī - des tu - a:

Et tu a - li - quan - do con - ver - sus, a - li - quan - do con -

ver - sus, con - ver - sus, et tu a - li - quan - do con -

28

 ver - sus, con - fir - ma fra - tres tu - os,
 33

 tu - os, con - fir - ma, con - firm - ma, con - fir - ma fra - tres
 38

 tu - - - os. *D.S. al Fine* 27

Responsório 8º

 Quem, quem di - cunt ho - mi - nes, quem, quem di - cunt ho - mi - nis,
 4

 quem, quem di - cunt ho - mi - nes es - se Fi - li - um
 7

 ho - mi - nis? di - xit Je - sus dis - ci - pu - lis su - is.
 10

 Res - pon - dens Pe - trus, di - xit, di - xit: Tu es Chris - tus,
 14

 Tu es Chris - tus, Chris - tus, Fi - li - us De - i vi - vi, Chris - tus, Fi - li - us
 18

 Dei vi - vi. Et e - go di - co ti - bi,

23

 et e - go di - co ti - bi, qui - a tu - es

28

 Pe - trus, tu es Pe - trus, tu - es Pe - trus,

33

 et su - per hanc pe - tram, ae - di - fi - ca - bo,

38

 ae - di - fi - ca - bo, ae - di - fi - ca - bo, ae - di - fi -

43

 ca - bo ae - di - fi - ca - bo Ec - cle - si - am, Ec - cle - si - am

48

 me - am, Ec - cle - si - am me - am. **20**

72

 Et e - go di - co ti - bi, et e - go di - co

77

 ti - bi, qui - a tu - es Pe - trus,

81

 tu es Pe - trus, tu - es Pe - trus, et su - per

86

hanc pe - tram, ae - di - fi - ca - bo,

90

ae - di - fi - ca - bo, ae - di - fi - ca - bo, ae - di - fi -

95

ca - bo ae - di - fi - ca - bo Ec - cle - si - am, Ec - cle - si - am

100

me - am, Ec - cle - si - am me - am.

104

Glo - ri - a Pa - tri, et Fi - li - o, et Spi -

106

ri - tu - i San - - - - - cto

D.S. al Fine

Matinas de São Pedro

Transcrição e restauração de
Lenita Waldige Mendes Nogueira

Jesuíno do Monte Carmelo

Invitatório

8 Re - gem A - pos - to - lo - rum, A - pos - to -

5 lo - rum — Do - mi - num Re - gem A - pos - to - lo - rum.

9 Re - gem A - pos - to - lo - rum — Do - mi - num. Ve - ni - te a - do -

14 re - mus, ve - ni - te a - do - re - mus, ve - ni - te a - do -

18 re - mus, ve - ni - te, ve - ni - te, a - do - re - - - mus.

Responsório 1º

8 Si - mon Pe - tre, Si - mon Pe - tre an - te quam, an - te quam, an - te quam de

6 na - vi vo ca - rem te, no - vi - te, no - vi - te, no - vi - te et

11
8

su - per ple - bem, et su - per ple - bem me - am, ple - bem me - am.

14
8

Prin - ci - pen, prin - ci - pen te cons - ti - tu - i, te cons - ti - tui, cons -

17
8

ti - tu - i. Et cla - ves re - gni cae lo - rum, re - gni cae -

23
8

lo - rum, re - gni cae - lo - rum, et cla - ves re - gni cae -

28
8

lo - rum, re - gni cae - lo - rum, re - gni cae - lo - rum

33
8

tra - di - di, tra - di - di, tra - di - di, tra - di - di ti - bi,

38
8

cla - ves re - gni cae - lo - rum tra - di - di ti - bi,

43
8

ti - bi. *Fine* **27** *D.S. al Fine*

Responsório 2º

8 Si di - li - gis me, si di - gis me, si

4 di - li - gis me, Si - mon Pe - tre, Si - mon Pe - tre, si di - li - gis me pas - ce

7 ag - me os, o - vis me - as o - vis me - as,

10 o - vis me - as par - ce o - vis me - as o - vis me - as. Do - mi - ne,

13 Do - mi - ne, tu nos - ti, tu nos - ti, qui - a a - mo -

15 te, tu nos - ti, tu nos - ti, tu nos - ti, tu qui - a a - mo te, tu

18 nos - ti, qui - a a - mo te, qui - a a - mo te.

21 Et a - ni - man me - po - no pro

25
8 te, et a - ni - man me - am _____ po - no pro

29
8 te, a - ni - man me - am _____ po - no pro te, a - ni - man

33
8 me - am _____ po - no pro te, a - ni - man me - am

37
8 po - no pro te, po - no pro te, a - ni - man me - am

42
8 po - no pro te, po - no pro te.

48
3/4 **31** *D.S. al Fine*

Responsório 3º

8 Tu es Pe - trus tu er Pe - trus, est su - per hanc

4
8 pe - tram ae - di - fi - ca - bo Ec - cle - si - am me - am, Ec - cle - siam _____

7
8 me - am et por - tae in - fer - ri non prae - va - le - bunt, non

10
8

prae - va - le - bunt ad - ver - sus, ad - ver - sus eam, ad - ver - sus

13
8

e - am, ad - ver - sus e - am.

16
8

Et ti - bi da - bo cla - ves re - gni coe -

20
8

lo - rum, et ti - bi da - bo, da - bo

24
8

cla - ves re - gni cae - lo - rum, et ti - bi

28
8

da - bo cla - ves re - gni, re - gni cae -

32
8

lo - rum, cae - lo - rum, re - gni cae - lo -

35
8

rum, re - gni cae - lo - rum.

38 **6** *solo*

Quod - cum - que li -

46 *3*

ga - ve - ris, li - ga - ve - ris su - - - per

49

ter - ram e - rit li - ga - tum et in

53

coe - lis, e - rit li - ga - tum

56

et in cae - - - lis, cae -

59

lis, et quod - cum - que sol - ve - ris, quod cum que

63

sol - ve - ris su - per ter - ram,

66

su - per ter - ram, e - rit so -

69
8
lu - tum, so - lu - tum__ so - lu - tum__

72
8
et__ in cae - lis__ in coe - lis.

77 *tutti*
8
Et ti - bi da - bo cla - ves re - gni coe -

81
8
lo - rum, et ti - bi da - bo, da - bo cla - ves

86
8
re - gni cae - lo - rum, et ti - bi da - bo cla - ves re - gni,

92
8
re - gni cae - lo - rum, cae - lo - rum, re -

95
8
gni cae - lo - rum, re - gni cae - lo - rum. *Fine*

99
8
Glo - ri - a Pa - tri, et__ Fi - li - o,

101
8
et Spi - ri - tui__ Sanc - - - to. *D.S. al Fine*

Responsório 4º

8 Do - mi - ne, Do - mi - ne, Do - mi - ne, si tu - es, si

5 tu - es, si tu es, ju - be ju - be, me ve - ni - re ad

9 te, ve - ni - re ad te, ve - ni - re ad te, ju - be, ju - be me ve -

13 ni - re ad te su - per a - quas, su - per a - quas.

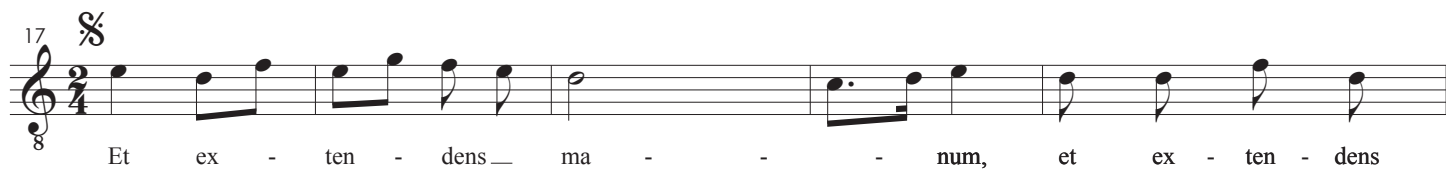

17 Et ex - ten - dens ma - num, et ex - ten - dens

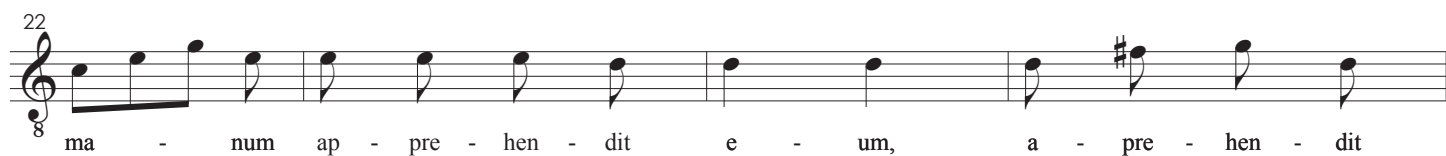

22 ma - num ap - pre - hen - dit e - um, a - pre - hen - dit

26 e - um et di - xit Je - sus:

32 Mo - di - cae fi - dei, mo - di - cae fi - dei, qua - re,

37 qua - re, qua - re du - bi - tas - ti, du - bi - tas - ti,

41

 qua - re du - bi tas - ti, du - bi tas - ti, qua - re,

45

 qua - re — du - bi tas - ti? *Fine*

50

solo
 Cum - que vi - dis - set, vi - dis - ³ set,

59

 cum que vi - dis - set, vi - dis - set ven - tum va - li - dum,

63

 ven - tum va - li - dum, ve - ni - en - tem ti - mu - it,

67

 ti mu it, ti - mu - it: et cum coe - pis - set

71

 mer - gi cum coe - pis - set mer - gi, cla - ma - vit,

75

 cla - ma - vit di - - - cens: Do - mi - ne,

79

 sal - vum me fac, Do - mi - ne, sal - vum me —

83

D.S. al Fine
 fac, sal - vum, sal - vum me fac.

Responsório 5º

tutti

8 Sur - ge Pe - tre, sur - ge, sur - ge

5 Pe - tri et in - du - e et in - du - e, in - du - e

9 te ves - ti - men - tis tu - is ves - ti - men - tis, tu -

13 is ac - ci - for - ti tu - di nem ad sal -

17 van - dos ad sal - van - dos, sal - van - dos gen - tes.

22 Qui - a ce - ci - de - runt ca - te -

27 nae de ma - ni - bus tu - is, ce - ci -

32 de - runt ca - te - nae de ma - ni - bus tu - is, de ma - ni - bus

37

 tu - - - is, qui - a ce - ci - de - runt ca -

41

 te - nae de ma - ni - bus tu - is, ce - ci -

44

 de - runt, ce - ci - de - runt ca - te - nae de

48

 ma - ni - bus tu - is. *Fine* **29** *D.S. al Fine*

Responsório 6º

8

 Tu es Pas - tor o - vi - um, prin - ceps A - pos - to - lo -

4

 rum ti - bi, ti - tra - dit, ti - bi tra - di - dit

7

 De - us om - ni - a re - gna mun - - - di.

10

 Et i - de - o ti - bi tra - di - tae

14

 sunt cla - ves, cla - vis re - gni cae - lo - rum, et

Matinas de São Pedro - Jesuíno do Monte Carmelo - Tenor

12
18

i - de - o ti - bi tra - di - dit sunt, _____ cla - ves,

23

cla - ves re - - - gni, re - gni cae -

29

lo - rum, re - gni cae - lo - rum, cla - ves,

32

re - gni cae - lo - - - rum.

53

Et i - de - o ti - bi tra - di - tae

57

sunt cla - ves, cla - vis re - gni cae - lo - rum, et

61

i - de - o ti - bi tra - di - dit sunt, _____ cla - ves,

66

cla - ves re - - - gni, re - gni cae -

72

lo - rum, re - gni cae - lo - rum, cla - ves,

75
8 re - gni cae - lo - - - - - rum.

79
8 Glo - ri - a Pa - tri, et Fi - li - o, et Spi -

81
8 ri - tu - i San - - - - - cto. *D.S. al Fine*

Responsório 7º

8 E - go, e - go, e - go pro - te ro - ga - vi, Pe -

5 tre e - go, e - go go pro te, ro - ga - vi, ro - ga - vi,

8 Pe - tre, ut non de - fi - ci - at non de -

10 fi - ci - at fi - des tu - a, ut non de - fi - ci - at, de -

12 fi - ci - at, de - fi - ci - at fi - des tu - a, ut non de -

14 fi - ci - at fi - des tu - a, fi - des tu - a:

17
8 Et tu a - li - quan - do con - ver - sus, a - li -

21
8 quan - do con - ver - sus, con - ver - sus, et tu a - li -

26
8 quan - do con - ver - sus, con - fir - ma

31
8 fra - tres tu - os, tu - os, con - fir - ma, con -

36
8 firm - ma, con - fir - ma fra - tres tu - os.

40
8 **6** *solo* Ca - ro et san - guis non re - ve - la - vit

49
8 ti - bi, ca - ro et san - guis non

52
8 re - vi - ta - vit ti - bi Pa - ter me - us

57
8 qui est in coe - lis, Pa - ter me - us, qui est in

62

cae - lis, in cae - lis in cae - lis.

Responsório 8º

tutti

Quem, quem di - cunt ho - mi - nes, quem, quem di - cunt ho - mi - nis,

4

quem, quem di - cunt ho - mi - nes es - se Fi - li - um

7

ho - mi - nis? di - xit Je - sus dis - ci - pu - lis su - is.

10

Res - pon - dens Pe - trus, di - xit, di - xit: Tu es Chris - tus,

14

Tu es Chris - tus, Chris - tus, Fi - li - us De - i vi - vi, Chris - tus, Fi - li - us

18

Dei vi - vi. Et e - go di - co ti - bi,

23

et e - go di - co ti - bi, qui - a tu - es

28

Pe - trus, tu es Pe - trus, tu - es Pe - trus,

33
8 et su - per hanc _____ pe - tram, ae - di - fi - ca - bo,

38
8 ae - di - fi - ca - bo, ae - di - fi - ca - bo, ae - di - fi -

43
8 ca - bo, ae - di - fi - ca - bo Ec - cle - si - am, Ec - cle - si - am

48
8 me - am, Ec - cle - si - am me - am.

52
8 **2** *solo*
Be - a - tus es, be -

56
8 a - tus _____ es, Si - mon Bar Jo - na: qui - a _____

58
8 ca - ro et _____ san - guis _____ non _____ re - ve -

60
8 la - vit, non re - ve - la - vit ti - bi, non re - ve - la - vit

62
8 **3** **3**
ti - bi, qui - a ca - ro, non re - ve - la - vit, non

64
8 re - ve - la - vit, non re - ve - la - vit _____ ti - bi,

66
8 sed Pa - ter _____ me - us, sed Pa - ter _____ me - us,

68
8
qui - est in cae - - - lis, qui est in cae - -

70
8
- - - lis, in cae - lis est.

72 *tutti*
8
Et e - go di - co ti - bi, et e - go di - co

77
8
ti - bi, qui - a tu - es Pe - trus,

81
8
tu - es Pe - trus, tu - es Pe - trus, et su - per

86
8
hanc - - - - - pe - tram, ae - di - fi - ca - bo,

90
8
ae - di - fi - ca - bo, ae - di - fi - ca - bo, ae - di - fi -

95
8
ca - bo, ae - di - fi - ca - bo Ec - cle - si - am, Ec - cle - si - am -

100 *Fine*
8
me - am, Ec - cle - si - am me - am.

104
8
Glo - ri - a Pa - tri, et Fi - li - o, et Spi -

106 *D.S. al Fine*
8
ri - tu - i Sanc - - - - - to.

Matinas de São Pedro

Transcrição e restauração de
Lenita Waldige Mendes Nogueira

Jesuíno do Monte Carmelo

Invitatório

Re - gem A - pos - to - lo - rum, A - pos - to -

5
lo - rum — Do - mi - num Re - gem A - pos - to - lo - rum.

9
Re - gem A - pos - to - lo - rum — Do - mi - num. Ve - ni - te a - do -

14
re - mus, ve - ni - te a - do - re - mus, ve - ni - te a - do -

18
re - mus, ve - ni - te, ve - ni - te, a - do - re - - - mus.

Responsório 1º

Si - mon Pe - tre, Si - mon Pe - tre an - te quam, an - te quam,

5
an - te quam de na - vi vo ca - rem — te, no - vi - te,

9

no - vi - te, no - vi - te et su - per - ple - bem, et

12

su - per - ple - bem me - am, ple - bem me - am. Prin - ci - pen, prin - ci - pen

15

te cons - ti - tu - i, te cons - ti - tui, cons - ti - tu - i. Et cla - ves

20

re - gni cae lo - rum, re - gni cae - lo - rum, re - gni cae -

25

lo - rum, et cla - ves re - gni cae - lo - rum, re - gni cae -

30

lo - rum, re - gni cae - lo - rum tra - di - di, tra - di - di,

35

tra - di - di, tra - di - di ti - bi, cla - ves re - gni cae - lo - rum

40

tra - di - di ti - bi.

Fine **6**

52 *solo*
 Quod - cum - que li - ga - ve - ris, quod - cum - que li - ga - ve - ris, quod -

55
 cum - que — li - ga - ve - ris, li - ga - ve - ris su - per ter - ram,

57
 e - rit li - ga - tum, li - ga - tum et in

60
 cae - lis, et — in cae - lis: et — quod - cum - que —

63
 sol - ve - ris, quod - cum - que sol - ve - ris — su - per

65
 ter - ram, e - rit so - lu - tum — et — in —

67
 cae - lis, in cae - lis, so - lu - tum et in —

69
 cae - lis, so - lu - tum — et — in cae -

71 *D.S. al Fine*
 lis, et in cae - - - lis.

Responsório 2º

tutti

Si di - li - gis me, si di - li - gis me, si

4

di - li - gis me, Si - mon Pe - tre, Si - mon Pe - tre, si di - li - gis

6

me pas - ce ag - me os, o - vis me - as o - vis me - as,

10

o - vis me - as pas - ce o - vis me - as, o - vis

12

me - as. tu nos - ti, tu nos - ti

16

tu nos - ti, tu nos - ti qui - a a - mo te, tu _____

18

nos - ti, _____ qui - a a - mo te, qui - a a - mo te.

21

Et a - ni - man me - am _____ po - no pro

25

te, et a - ni - man me - am _____ po - no pro

29

te, a - ni - man me - am po - no pro te, a - ni - man

33

me - am po - no pro te, a - ni - man me - am

37

po - no pro te, po - no pro te, a - ni - man

41

me - am po - no pro te, po -

46

no pro te.

31

Fine

D.S. al Fine

Responsório 3º

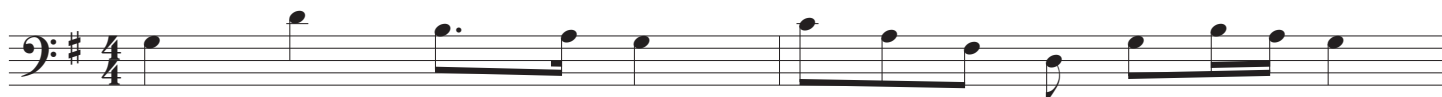

Tu es Pe - trus, tu es Pe - trus,

3

et su - per hanc pe - tram di - fi -

5

ca - bo Ec - cle - siam me - am, Ec - cle - siam

6

Matinas de São Pedro - Jesuíno do Monte Carmelo - Baixo

7

me - am et por - tae in - fer - ri non

9

prae - va - le - bunt, non prae - va - le - bunt ad -

11

ver - sus, ad - ver - sus eam, ad - ver - sus

13

e - am, ad - - - ver - sus e -

15

am. Et ti - bi da - bo cla - ves

19

re - gni cae - lo - rum, et ti - bi da - bo,

23

da - bo cla - ves re - gni cae - lo - rum, et

27

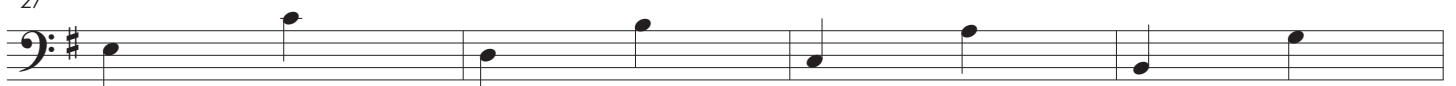

ti - bi da - bo cla - ves re - gni,

31

re - gni cae - lo - - - rum, cae -

33

lo - rum, re - gni cae - lo - rum, re -

36

gni cae - lo - rum.

77

Et ti - bi da - bo cla - ves re - gni cae -

81

lo - rum, et ti - bi da - bo, da - bo cla - ves

86

re - gni cae - lo - rum, et ti - bi da - bo cla - ves re - gni,

92

re - gni cae - lo - rum, cae - lo - rum, re -

95

gni cae - lo - rum, re - gni cae - lo - rum.

99

Glo - ri - a Pa - tri, et Fi - li - o,

101

et Spi - ri - tui Sanc - - - to.

Responsório 4º

Do - mi - ne, Do - mi - ne, Do - mi - ne, si

tu - es, si tu - es, si tu es, ju - be, ju - be,

me ve - ni - re ad te, ve - ni - re ad te, ve - ni - re ad

te, ju - be, ju - be me ve - ni - re ad te su - per

a - quas, su - per a - - - quas.

Et ex - ten - dens ma - - - num, et ex - ten - dens

ma - num ap - pre - hen - dit e - um, a - pre - hen - dit

e - um et di - xit Je - - - - sus:

Mo - di - cae fi - dei, mo - di - cae fi - dei, qua - re,

37

qua - re, qua - re du - bi - tas - ti, du - bi tas - ti,

41

qua - re du - bi tas - ti, du - bi tas - ti, qua - re,

45

qua - re du - bi tas - ti? *Fine* **39** *D.S. al Fine*

Responsório 5º

3/4

Sur - ge Pe - tre, sur - ge, sur - ge

5

Pe - tri et in - e et in - e, in - e

9

te ves - ti - men - tis tu - is ves - ti - men - tis, tu -

13

is ac - ci - pe for - ti tu - nem ad sal -

17

van - dos ad sal - van - sal - van - dos gen - tes.

22 

Qui - a ce - ci - de - runt ca - te -

27

nae de ma - bus tu - is, ce - ci - de - runt ca -

33

te - nae de ma - ni - bus tu - is, de ma - ni - bus tu - is,

39

qui - a ce - ci - de - runt ca - te - nae de ma - ni - bus

43

tu - is, ce - ci - de - runt, ce - ci - de - runt ca - te - nae de

48

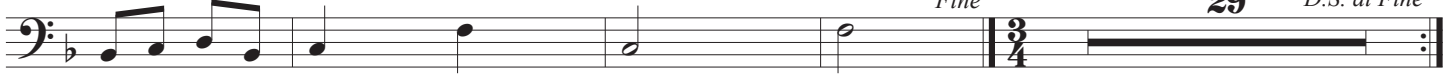

ma - bus tu - is.

*Fine***29***D.S. al Fine*

Responsório 6º

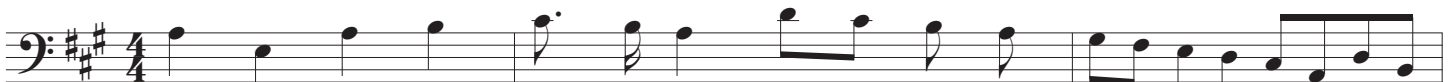

Tu es Pas - tor o - vi - um, prin - ceps A - pos - to - lo -

4

rum ti - bi, ti - bi tra - di - dit, ti bi tra - dit

7

De - us om - a re - gna mun - di.

10

Et i - de - o ti - bi tra - di - tae

14

sunt _____ cla - ves, cla - vis re - gni cae - lo - rum, et

18

i - de - o ti - bi tra - di - dit sunt, _____ cla - ves,

23

cla - - - ves _____ re - - -

28

gni, re - gni coe - lo - rum, re - gni cae - lo - rum cla - ves,

32

re - gni cae - lo - rum coe - lo - rum.

36

4

Quod cum que li - ga - ve - ris, li -

42

ga - ve - ris su - per _____ ter - ram e - rit _____ li - ga - tum _____

44

e - rit _____ li - ga - tum et _____ in cae - lis et quod -

12
46

Matinas de São Pedro - Jesuíno do Monte Carmelo - Baixo

cum - que — que sol - ve - ris su - per ter - ram, su - per ter - ram,

48

e - rit so - lu - tum et in coe - lis

50

et in cae - lis, in cae - lis.

53

Et i - de - o ti - bi tra - di - tae

57

sunt cla - ves, cla - vis re - gni cae - lo - rum, et

61

i - de - o ti - bi tra - di - dit sunt, cla - ves,

66

cla - ves re - ram,

71

gni, re - gni cae - lo - rum, re - gni cae - lo - rum cla - ves,

75

re - gni cae - lo - rum coe - lo - rum.

79

Glo - ri - a Pa - tri, et Fi - li - o, et Spi -

81

D.S. al Fine

ri - tu - i San - - - - - cto.

Responsório 7º

tutti

E - go, e - go, e - go pro te ro -

4

ga - vi, Pe - tre, e - go, e - go, e - go pro

7

te, ro - ga - vi, ro - ga - vi, Pe - tre, ut non de -

9

fi - ci - at, non de - fi - ci - at fi - des tu - a,

11

ut non de - fi - ci - at, de - fi - ci - at, de - fi - at fi - des

13

tu - a, ut non de - fi - ci - at fi - des

15

tu - a, fi - des tu - a:

17 

Et tu a - li - quan - do con - ver - sus, a - li - quan - do con -

22

ver - sus, con - ver - sus, et tu a - li - quan - do con -

28

ver - sus, con - fir - ma fra - tres tu - os,

33

tu - os, con - fir - ma, con - firm - ma, con - fir - ma

37

fra - tres tu - os.

D.S. al Fine

27

Responsório 8º

Quem, quem di - cunt ho - mi - nes, quem, quem di - cunt ho - mi - nis,

4

quem, quem di - cunt ho - mi - nes es - se Fi - li - um

7

ho - mi - nis? di - xit Je - sus dis - ci - pu - lis su - is.

10

 Res - pon - dens Pe - trus, di - xit, di - xit: Tu es Chris - tus,

14

 Tu es Chris - tus, Chris - tus, Fi - li - us De - i vi -

17

 vi, Chris - tus, Fi - li - us Dei vi - vi.

20

 Et e - go di - co ti - bi, et e - go

24

 di - co ti - bi, qui - a tu - es

28

 Pe - trus, tu es Pe - trus, tu - es

32

 Pe - trus, et su - per hanc pe - - -

36

 tram, ae - di - fi - ca - bo, ae - di - fi - ca - bo,

40

 ae - di - fi - ca - bo, ae - di - fi - ca - bo,

44

 ae - di - fi - ca - bo Ec - cle - si - am, Ec - cle - si - am

48

20

me - am, Ec - cle - si - am me - am.

72

Et e - go di - co ti - bi, et e - go di - co

77

ti - bi, qui - a tu - es Pe - trus,

81

tu es Pe - trus, tu - es Pe - trus, et su - per

86

hanc pe - tram, ae - di - fi - ca - bo,

90

ae - di - fi - ca - bo, ae - di - fi - ca - bo, ae - di - fi -

95

ca - bo, ae - di - fi - ca - bo Ec - cle - si - am, Ec - cle - si - am

100

Fine

me - am, Ec - cle - si - am me - am.

104

Glo - ri - a Pa - tri, et Fi - li - o, et Spi -

106

D.S. al Fine

ri - tu - i San - tu - cto.

Matinas de São Pedro

Transcrição e restauração de
Lenita Waldige Mendes Nogueira

Jesuíno do Monte Carmelo

Invitatório

Responsório 1º

25

31

37

43 *Fine*

47

51

55

59

63

67

71 *D.S. al Fine*

Responsório 2º

37

41

45

Fine

49

53

57

61

65

69

73

77

D.S. al Fine

Responsório 3º

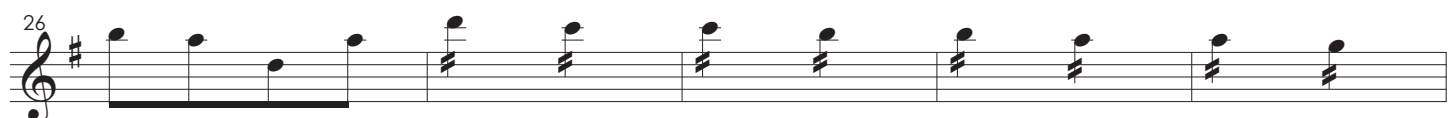

51

56

61

66

71

76

81

86

91

95

100

Fine

D.S. al Fine

Responsório 4º

5

9

12

18

24

31

37

43

Fine

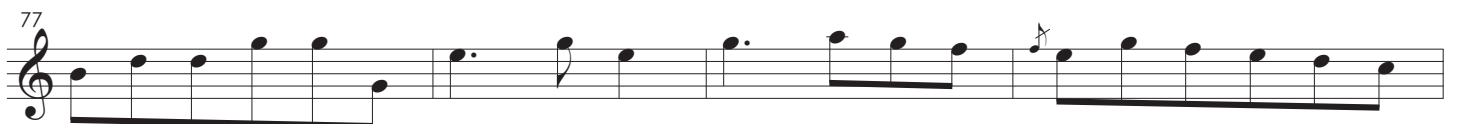

Responsório 5º

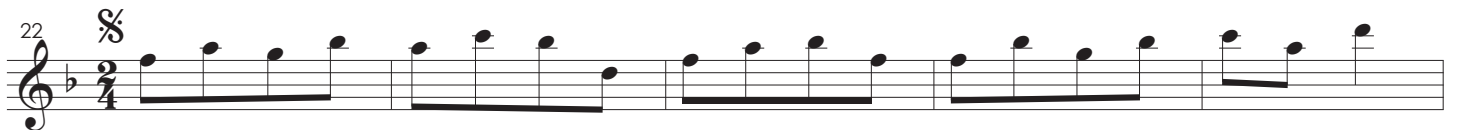

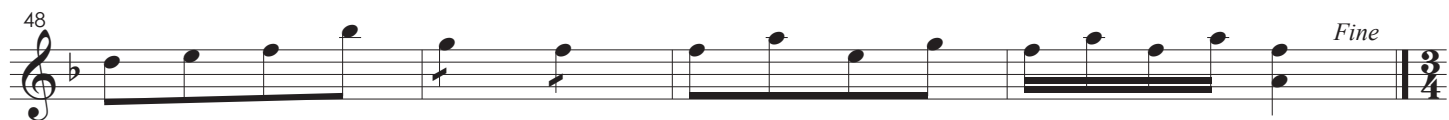

Responsório 6º

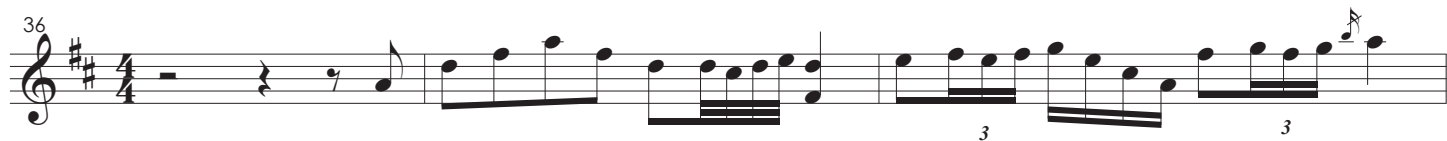
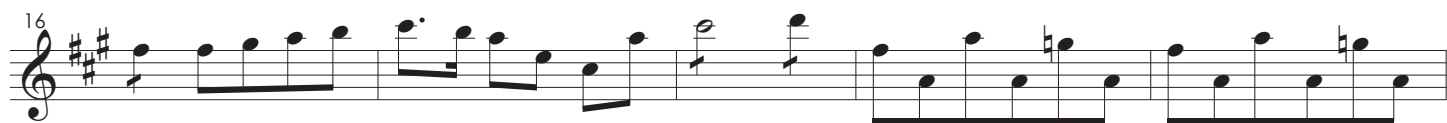

42

46

50

53

58

63

70

75

79

D.S. al Fine

Responsório 7º

33

37

41

44

48

52

56

60

63

D.S. al Fine

Responsório 8º

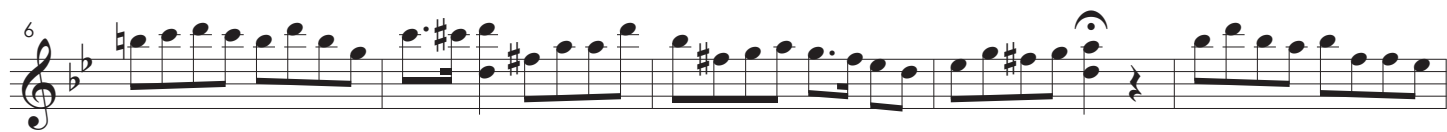

56

60

64

68

72

78

84

90

96

102

Fine

D.S. al Fine

Matinas de São Pedro

Transcrição e restauração de
Lenita Waldige Mendes Nogueira

Jesuíno do Monte Carmelo

Invitatório

The Invitatório section is written for Violino II in G major (one sharp) and 3/4 time. It consists of five staves of music. The first staff begins with a treble clef, a key signature of one sharp (F#), and a 3/4 time signature. The melody is primarily composed of eighth and quarter notes. The second staff starts at measure 6. The third staff starts at measure 11 and includes a 2/4 time signature change at the beginning of the line. The fourth staff starts at measure 16. The fifth staff starts at measure 20 and concludes with a double bar line.

Responsório 1º

The Responsório 1º section is written for Violino II in B-flat major (two flats) and 4/4 time. It consists of four staves of music. The first staff begins with a treble clef, a key signature of two flats (B-flat and E-flat), and a 4/4 time signature. The melody features a mix of quarter, eighth, and sixteenth notes. The second staff starts at measure 5. The third staff starts at measure 9. The fourth staff starts at measure 13 and concludes with a double bar line and a 3/4 time signature change.

18

25

32

39 *Fine*

46

50

54

58

62

67

70 *D.S. al Fine*

Responsório 2º

5

9

13

17

21

27

33

39

44

Fine

D.S. al Fine

Responsório 3º

3

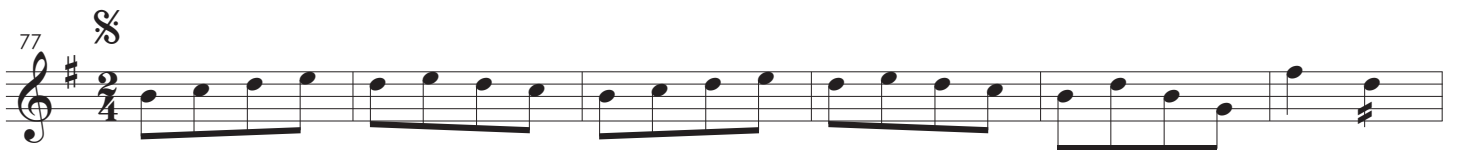
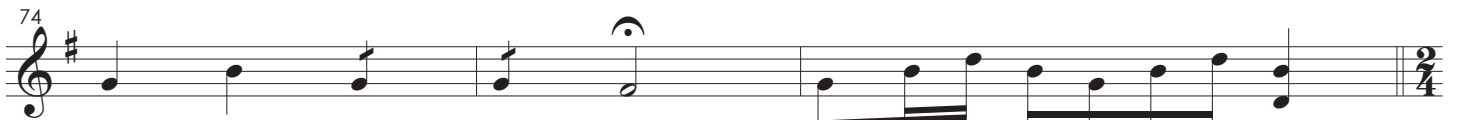
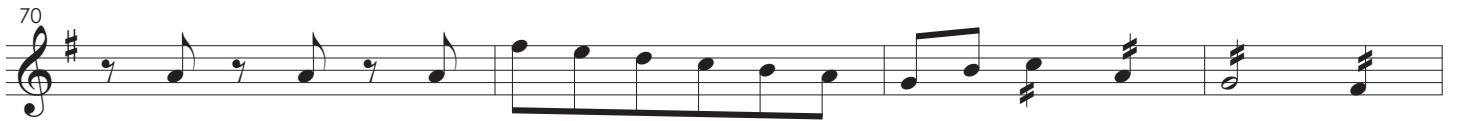

Responsório 4º

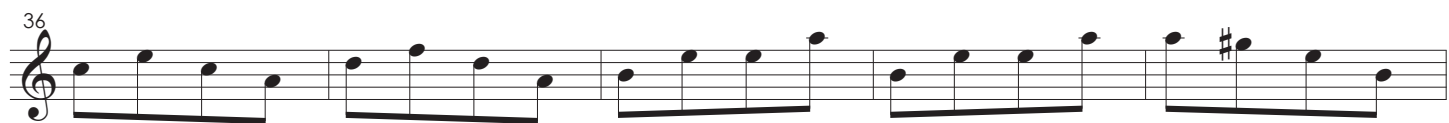
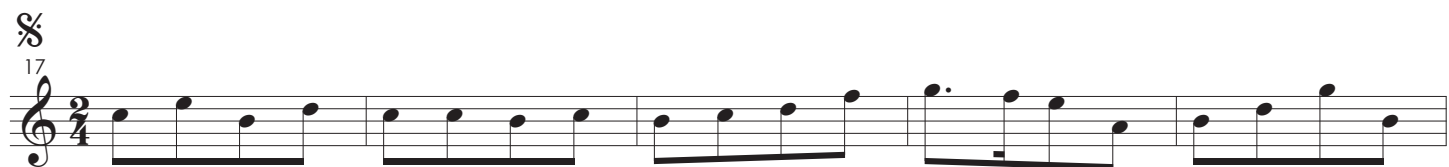

Fine

45

50

53

56

60

64

68

72

77

81

85

D.S. al Fine

Responsório 5º

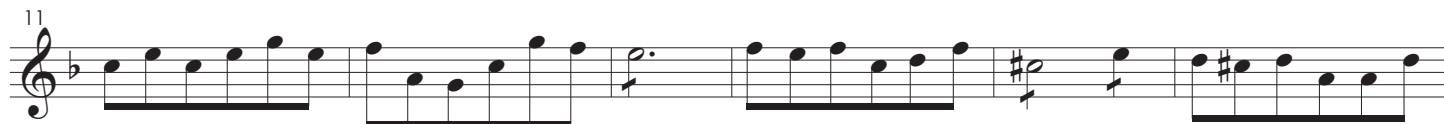

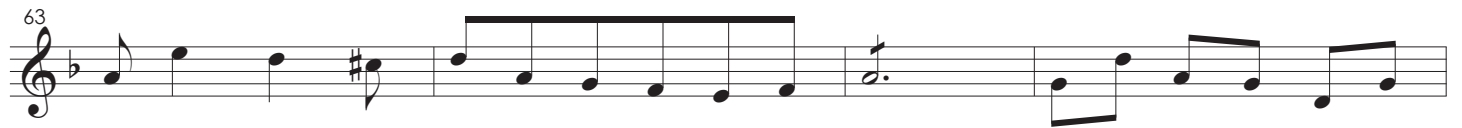

Responsório 6º

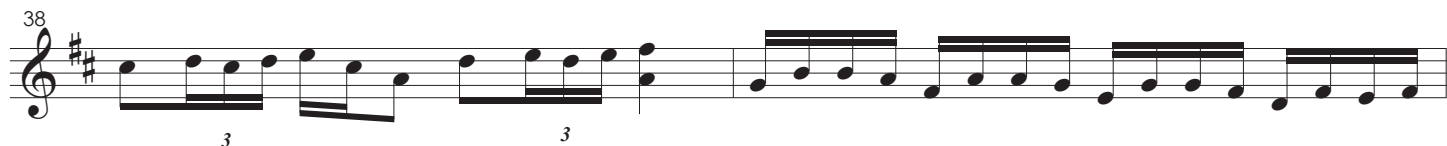

40

44

48

52

56

60

65

70

74

77

80

D.S. al Fine

Responsório 7º

Responsório 8º

4

7

10

13

17

20

26

36

43

50

54

56

60

63

66

69

72

78

86

93

101

104

Fine

D.S. al Fine

Matinas de São Pedro

Transcrição e restauração de
Lenita Waldige Mendes Nogueira

Jesuíno do Monte Carmelo

Invitatório

5

9

13

17

20

Responsório 1º

7

13

18

24

30

36

42

*Fine*

48

53

58

63

68

*D.S. al Fine*

Responsório 2º

6

12

16

20

26

33

40

48

54

60

66

72

76

D.S. al Fine

Fine

Responsório 3º

51

57

63

69

75

80

85

90

95

100

Responsório 4º

43 *Fine*

50

55

61

66

70

74

77

81

85 *D.S. al Fine*

Responsório 5º

57

62

68

74

D.S. al Fine

Responsório 6º

5

10

15

20

27

31

40

43

46

49

53

58

63

68

73

78

D.S. al Fine

Responsório 7º

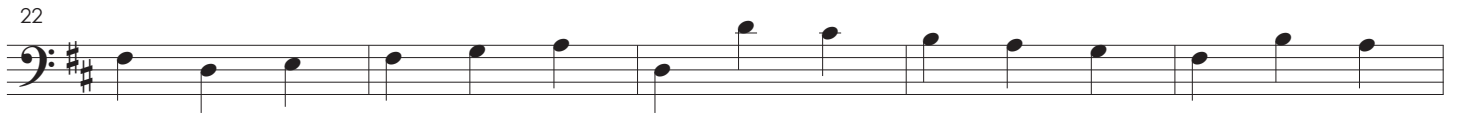

55

61

D.S. al Fine

Responsório 8º

6

12

17

22

30

35

41

