

# Jesuíno do Monte Carmelo (1764-1819)

Pange lingua... Corporis

Transcrição e edição: Lenita W. M. Nogueira

coro, baixo contínuo  
(*choir, continuum bass*)

Partes:

Soprano

Contralto

Tenor

Baixo

Baixo contínuo

7 p.

MUSICA BRASILIS

# Pange lingua... Corporis

Jesuino do Monte Carmelo

(Adagio)

Soprano  
Pan - ge lin - gua glo - ri - o - 'si Cor - po - ris mys - te - ri -

Contralto  
Pan - ge lin - gua glo - ri - o - si Cor - po - ris mys - te - ri -

Tenor  
Pan - ge lin - gua glo - ri - o - 'si Cor - po - ris mys - te - ri -

Baixo  
Pan - ge lin - gua glo - ri - o - si Cor - po - ris mys - te - ri -

Baixo contínuo

8  
S.  
um San - gui - nis que pre - ti - o - - - si

C.  
um San - gui - nis que pre - ti - o - - - si

T.  
um San - gui - nis que pre - ti - o - - - si

B.  
um San - gui - nis que pre - ti - o - - - si

8  
Bx. cont.

15

S. Quem in mun - di pre - ti - um Fruc - tus ven - <sup>3</sup> tris ge - ne -

C. Quem in mun - di pre - ti - um Fruc - tus ven - tris ge - ne -

T. <sup>8</sup> Quem in mun - di pre - ti - um Fruc - tus ven - <sup>3</sup> tris ge - ne -

B. Quem in mun - di pre - ti - um Fruc - tus ven - tris ge - ne -

Bx. cont. 15

22

S. ro - si Rex ef - fu - dit gen - ti - um.

C. ro - si Rex ef - fu - dit gen - ti - um.

T. <sup>8</sup> ro - si Rex ef - fu - dit gen - ti - um.

B. ro - si Rex ef - fu - dit gen - ti - um.

Bx. cont. 22

# Pange lingua... Corporis

Soprano

Jesuino do Monte Carmelo

(Adagio)

Pan - ge lin - gua glo - ri - o - 'si

5  
Cor - po - ris mys - te - ri - um

9  
San - gui - nis que pre - ti - o -

13  
- - - si Quem in mun - di

17  
pre - ti - um Fruc - tus ven - tris

21  
ge - ne - ro - - si Rex ef -

25  
fu - dit gen - ti - um.

# Pange lingua... Corporis

Contralto

Jesuino do Monte Carmelo

(Adagio)

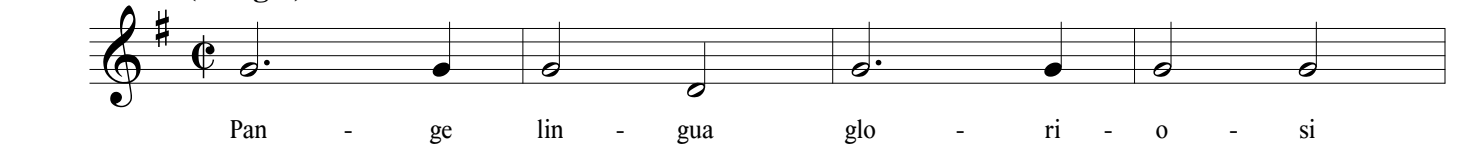

Pan - ge lin - gua glo - ri - o - si

5

Cor - po - ris mys - te - ri - um

9

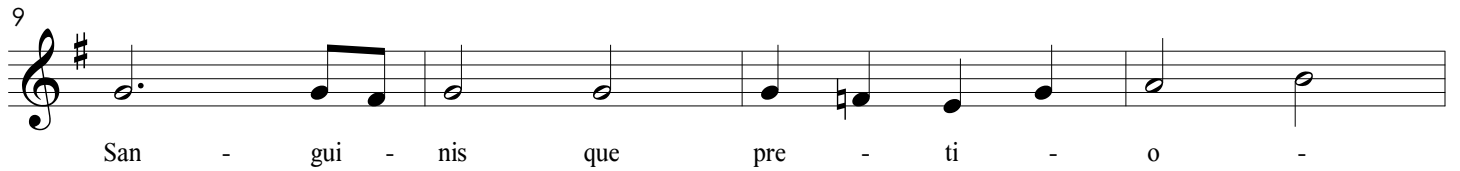

San - gui - nis que pre - ti - o -

13

- - - si Quem in mun - di

17

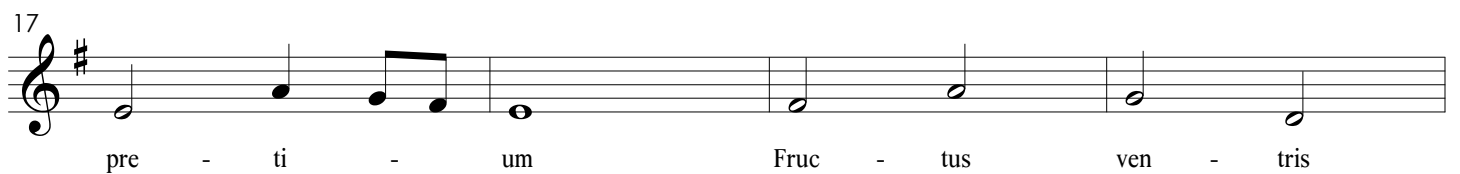

pre - ti - um Fruc - tus ven - tris

21

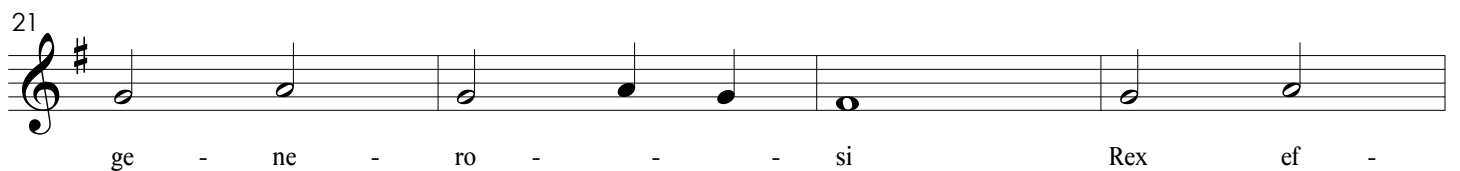

ge - ne - ro - - - si Rex ef -

25

fu - dit gen - - - ti - um.

# Pange lingua... Corporis

Tenor

Jesuino do Monte Carmelo

(Adagio)

Pan - ge lin - gua glo - ri - o - si

5  
Cor - po - ris mys - te - ri - um

9  
San - gui - nis que pre - ti - o - si

13  
- - - si Quem in mun - di

17  
pre - ti - um Fruc - tus ven - tris

21  
ge - ne - ro - si Rex ef -

25  
fu - dit gen - ti - um.

# Pange lingua... Corporis

Baixo

Jesuino do Monte Carmelo

(Adagio)

Pan - ge lin - gua glo - ri - o - si

5

Cor - po - ris mys - te - ri - um

9

San - gui - nis que pre - ti - o -

13

- - - si Quem in mun - di

17

pre - ti - um Fruc - tus ven - tris

21

ge - ne - ro - si Rex ef -

25

fu - dit gen - - - ti - um.

# Pange lingua... Corporis

Baixo contínuo

Jesuino do Monte Carmelo

(Adagio)

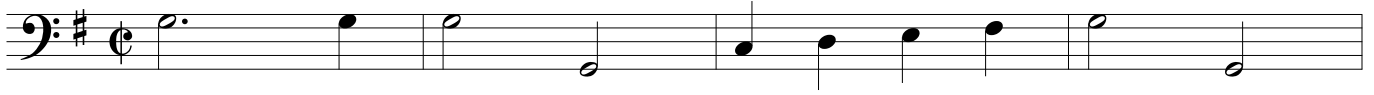

5

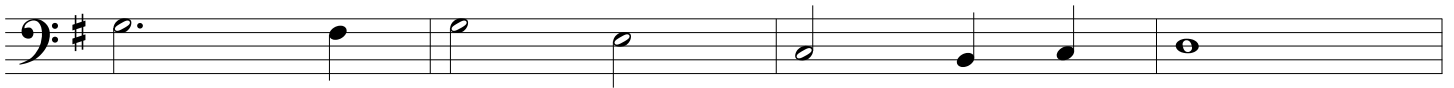

9

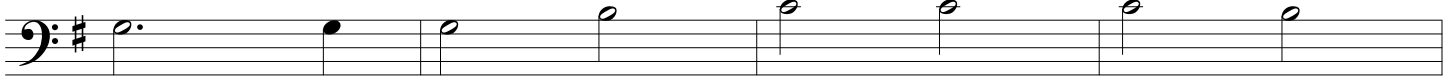

13

17

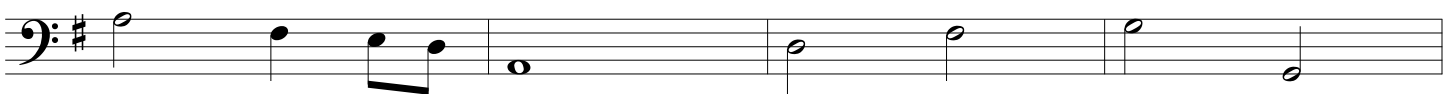

21

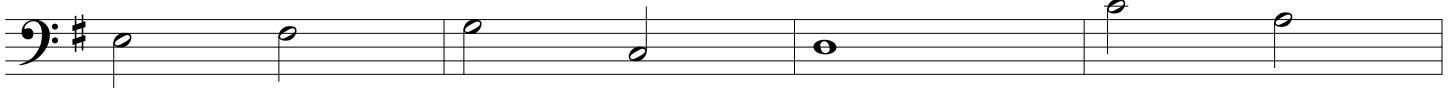

25

